888

HUITIÈME ANNÉE.

ANNUAIRE CATHOLIQUE

Pour l'Année Bissextile

18 88

à l'usage du Clergé, des Sociétés et des Familles Canadiennes,

Divisé en —0— 3 Parties. —0—

PREMIÈRE PARTIE:

VIE DES SAINTS, ILLUSTRÉE,

en trente et une lectures pour tous les jours du mois.

—0—

DEUXIÈME PARTIE:

Almanach Religieux de la Nouvelle-Angleterre.

—0—

TROISIÈME PARTIE:

Statistiques sur les Centres Canadiens

et les Sociétés Canadiennes des États-Unis.

PUBLIÉ PAR

O. T. PARADIS,

WOONSOCKET, RHODE-ISLAND.

WOONSOCKET, R. I.:
Imprimerie Française et Anglaise, J. U. Giguère, Propriétaire.

PRIX, 10 CENTS.

CADEAU DU JOUR DE L'AN

AUX FAMILLES CANADIENNES,

——PAR LES——

Annonceurs de Woonsocket, R. I.

——CARTE.——

Nous avons compris la valeur de l'ANNUAIRE CATHOLIQUE publié par notre estimable et zélé compatriote, O. T. PARADIS. Nous vons conclu des arrangements avec l'éditeur afin de nous mettre en état de l'introduire dans toutes nos braves familles canadiennes de Woonsocket. Nous sommes convaincus que nous serons agréables à tous nos amis en leur offrant en cadeau un exemplaire de l'ANNUAIRE CATHOLIQUE dont l'importance est universellement reconnue. C'est donner en même temps une preuve de sympathie réelle que nous sommes heureux d'offrir à un compatriote aussi entreprenant qu'intelligent.

LES ANNONCEURS.

NOMS DES ANNONCEURS.	PAGES.
O. T. Paradis,	2, 7, 18, 25, 21, 52, 65, 69, 75
Harris & Mowry,	20, 29, 38, 44, 46, 48, 56, 58
R. P. Smith & Fils,	10, 26, 27, 7, 31, 11, 39, 41, 45, 45, 64, 88
Delle. H. G. Paradis,	45
John Leech,	57
J. U. Giguère,	26, 61, 72
Providence Clothing Co.,	96
Jean-Baptiste Fontaine,	47
"Evening Reporter"	53
G. A. Paradis,	59
Weeks Furniture Co.,	couvert
Arsène Thérien,	6
Woonsocket Spool & Bobbin Co.,	22
R. T. L'Espérance,	17
H. Fellman,	14
Bonvier & Proulx,	39
C. H. Pond & Co.,	13,71
Paradis & Brodeur,	27,3
Delle. R. C. Bryant,	6
Pierre Ostigny,	19
Woonsocket Institution for saving,	30
Dr. P. E. Gervais M. D. C. M.	31
Chas. G. Pratt & Co.,	10
P. Goyer	63
Magown & Bucke,	24
Barsalou & Contois,	4
James Jackson,	5
Jos. Malbœuf,	28

NOMS DES ANNONCEURS,	PAGES.
Geo. W. Smith,	73
A. C. Sibley,	16
Edouard J. Auger,	22
G. Darling & Son,	22
Edouard Archambault,	89
E. R. Darling,	9
Moïse Bisaillon,	55
Doherty & Plante,	60
Z. Sylvestre & Frère,	9
Edgar M. Slocomb,	51
Philo Lefrançois,	77
A. Mowry,	12
W. Jarret,	Couvert
Electric Light Co.,	12
François Auclair,	18
Geo. F. Merrill,	71
P. Boucher,	66
John J. Hefferman,	42
N. Decelle,	68
Jefferson Aldrich,	50
Geo. Auger,	40
Geo. W. Green,	54
Ed. Gauvin,	19
C. A. Moore,	5
Isaï Robert,	31
P. J. Buxton,	20
Côme Thétrault,	71
Henry Wales & Co.,	29
J. C. Maranda & Cie.	65

RARE
BX
1419
A58
1888

HUITIÈME ANNÉE.

ANNUAIRE CATHOLIQUE

[100 PAGES, ILLUSTRÉ]

a l'usage du Clergé, des Sociétés et des Familles Canadiennes,

divisé en trois parties.

PREMIÈRE PARTIE:

Vie des Saints, Illustrée,

en trente et une lectures pour tous les jours du mois, et un récit des

[redacted]

DEUXIÈME PARTIE:

ALMANACH RELIGIEUX DE LA NOUVELLE-ANGLETERRE

pour l'année bissextile 1888.

TROISIÈME PARTIE:

STATISTIQUES SUR LES CENTRES CANADIENS

et les Sociétés Canadiennes des États-Unis.

Aux Lecteurs.

C'est un plaisir pour nous de constater que l'almanach que nous avons publié depuis déjà sept ans, a été accueilli de la manière la plus sympathique par les sociétés canadiennes et par les canadiens en général. Les lettres de félicitations que nous avons reçues de tous les points de l'Amérique et même de France nous ont encouragé à rendre notre publication de plus en plus intéressante et plus utile chaque année.

Quand vous aurez besoin de Thé, Café et Épices, allez au

Magasin National de Thé et Café de Woonsocket,

[ÉTABLI EN 1878.]

No. 215 Rue Main, Vis-à-vis le Dépot,

O. T. PARADIS, propriétaire.

Je vous prie bien cordialement de vouloir m'accorder votre concours en m'aidant dans mon entreprise touchant mon ANNUAIRE CATHOLIQUE et d'examiner les avantages que j'offre à ceux qui m'aideront à l'introduire dans les familles Canadiennes. Si toutefois, il ne vous est pas possible de m'aider, soyez assez bon de passer cette liste à une jeune demoiselle ou jeune monsieur qui pourrait s'en occuper. Leur travail sera libéralement payé par les présents que j'offre ci-dessous:

Avec un ordre de 6 copies, j'enverrai la brochure intitulée: "Geneviève de Brabant.' Avec un ordre de 12 copies, votre choix sur les articles suivants: un Huilier en verre de 3 ou 4 bouteilles; "Le Siège de Larochelle"; un livre de prière, "l'Ange Conducteur", No. 301; une Lampe sur pied, décorée, valant 90c.——Avec un ordre de 15 copies, votre choix sur les articles suivants: un Huilier en étain fin, valant $1.00; une Lampe sur pied, décorée, valant $1.00; un livre de prière, "Chemin du Ciel", No. 401, valant $1.00; Vie de feu Ferdinand Gagnon.—Avec un ordre de 20 copies, votre choix sur les articles suivants: ½ douz. Cuillers plaquées en argent; un Huilier de 5 bouteilles, plaqué en argent, valant $1.50; un "Recueil de Prières" No. 503, valant $1.50.——Avec un ordre de 25 copies, votre choix sur les articles suivants: un Recueil de Prières, "Palmier Céleste" No. 503 I, valant $1.75; un Recueil de Prières, "Fleur de la Piété Chrétienne" No. 601; un Recueil de Prières, "Chemin du Ciel" No. 503, valant $1.75.——Avec un ordre de 30 copies, votre choix sur les articles suivants: un Recueil de Prières, "Imitation de Jésus-Christ" No. 26, 480 pages, tranche dorée et couvert maroquin, valant $2.00; ½ douz. Cuillers à thé, plaquées en argent, valant $2; ——Avec un ordre de 35 copies, votre choix sur les articles suivants: ½ douz de Cuillers à table, plaquées en argent valant $2.50; ½ douz. Couteaux à dessert, plaqués en argent, valant $2.50.——Avec un ordre de 50 copies, votre choix sur les articles suivants: un Huilier, 5 bouteilles, *triple plate*, valant $6.50; un Set à Thé de 44 morceaux, décoré, valant $3.50; une Lampe Suspendue, en cuivre valant, $3.50.——Avec un ordre de 75 copies, votre choix sur les articles suivants: un Set à Thé de 56 morceaux, décoré, valant $5.50; une Lampe Suspendue, valant $5.50.——Avec un ordre de 100 copies, votre choix sur les articles suivants: un Set à Thé de 56 morceaux, bande dorée; une Lampe Suspendue, avec 30 pendants en ver coupés et globe fleuri, valant $7.50.——Avec un ordre de 150 copies, une magnifique Lampe, valant $12.00 ou un Set à Diner de 104 morceaux.——Avec un ordre de 200 copies, un Set à Diner de 120 morceaux, en pierre anglaise et fleurie, valant $15.00, ou une Montre en argent de même valeur, ainsi que mille autres articles que l'on peut avoir en écrivant.

☞ *Envoyez vos ordres de suite. N'oubliez pas que le prix est de 10 cents l'exemplaire et que les ordres doivent être accompagnés de l'argent sans quoi on n'en tiendra pas compte. Mentionnez en même temps le présent que vous voulez avoir. Donnez votre adresse aussi exactement que possible pour éviter toute erreur. Envoyez l'argent par mandat sur la poste ou par chèque de banque.*

O. T. Paradis, Woonsocket, R. I.

118092

LECTURES PIEUSES

POUR CHAQUE JOUR DU MOIS.

PREMIER JOUR.

SAINT VINCENT, diacre et martyr.

Saint Vincent, l'un des plus illustres martyrs de Jésus-Christ, naquit à Saragosse, en Espagne. Valère, évêque de cette ville, après l'avoir fait élever dans la connaissance des saintes lettres et dans les maximes de la plus solide piété, l'ordonna diacre, et le chargea, malgré sa grande jeunesse, du soin de distribuer aux fidèles le pain de la parole divine. L'Espagne avait alors pour gouverneur Dacien, l'un des plus cruels persécuteurs qu'ait jamais eus l'église, lequel, voulant faire de Valère et de Vincent les premières victimes de sa fureur contre les chrétiens, les fit arrêter. Ils restèrent longtemps exposés, dans une horrible prison, à ce que les chaînes et la faim ont de plus rigoureux; mais leur intrépidité fut supérieure à ces épreuves. Valère fut condamné à l'exil, et Vincent fut réservé pour tous les genres de tortures que peut imaginer la cruauté la plus raffinée, tellement que, selon saint Augustin, sans une force surnaturelle, la nature humaine n'aurait pas été capable de les supporter. Vincent, les yeux élevés au ciel, et le cœur uni à Dieu, conservait une paix profonde et une tranquillité inaltérable au millieu de ces horribles souffrances. On l'enferma dans un cachot obscur où les anges vinrent le consoler. Le géolier, témoin de ce prodige, se convertit sur-le-champ, et reçut ensuite le baptême. A cette nouvelle, Dacien pleura même de rage. Les fidèles purent visiter le martyr, et recueillir son sang dans des linges, qu'ils emportaient respectueusement. On mit le saint sur un lit mollet; mais il expira aussitôt, âgé de vingt-deux ans, l'an 304.

Achetez vos livres de prières chez Émile O. Paradis & Co.

DEUXIÈME JOUR.

ST JONAS, ST BARACHISE et leurs compagnons, martyrs.

Il s'éleva une cruelle persécution contre les chrétiens de Perse, la dix-huitième année du règne de Sapor. Ce n'étaient partout que ruisseaux de sang, que ruines d'église et de monastères. Jonas et Barachise, tous deux frères, de la ville de Béthasa, ayant apris que plusieurs fidèles devaient être exécutés à Hubaham, y coururent aussitôt dans le dessein de les servir et de les encourager. Neuf d'entre eux reçurent la couronne du martyre. Immédiatement après l'exécution, Jonas et Barachise furent arrêtés et conduits devant le juge. Celui-ci leur fit les plus vives instances pour les porter à obéir au roi de Perse, et à adorer le soleil, la lune, le feu et l'eau *Il est plus juste*, répondirent les saints, *d'obéir au Roi immortel du ciel et de la terre qu'à un prince sujet à la mort.* Le juge et les magistrats qui l'assistaient, irrités d'entendre donner à leur roi le titre de mortel, furent d'avis qu'on séparât les deux confesseurs, et qu'on essayât de les vaincre par des supplices différents. Jonas fut couché sur le ventre, on lui mit un pied sur le nombril, et on le frappa rudement avec des verges et des bâtons pleins de nœuds. Comme il ne cessait de prier, on le jeta dans un étang glacé après lui avoir attaché une corde au pied. Les juges firent appliquer à Barachise, sur chaque bras, des lames de fer toutes rouges. On lui versa du plomb fondu dans les narines et dans les yeux; on le ramena ensuite en prison, où il fut pendu par un pied. Le lendemain on fit souffrir à nos deux saints diverses horribles tortures, au milieu desquelles ils remportèrent la palme du martyre, l'an 327.

BARSALOU & COMPTOIS,

FABRICANTS DE

HARNAIS FINS,

DE TRAVAILLE ET DE COMMANDE,

WOONSOCKET, R. I.,

Rue Social, près du Monument House.

Réparations faites avec élégance, promptitude et à bon marché. Ils ont constamment un assortiment complet de

FOUETS, ROBES, COUVERTES POUR CHEVAUX, &c.

Font et réparent les couvertures de buggies et autres voitures, soit en cuir, caoutchouc, toile, etc Invitation amicale au public.

TROISIÈME JOUR.

SAINT AUGUSTIN, évêque, docteur de l'Église.

Saint Augustin, ce parfait modèle des vrais pénitents, cette brillante lumière de l'église naquit à Thagaste, le 13 novembre 354, de parents peu riches, mais de condition honnête. Dès sa jeunesse, il donna les plus belles espérances; mais bientôt, emporté par la fougue de ses passions, malgré les avis et les larmes de Monique, sa pieuse mère, il tomba dans les égarements les plus déplorables, et de là dans les erreurs du manichéisme. L'ambition le conduisit à Milan, où il professa la rhétorique; le plaisir qu'il prenait à entendre saint Ambroise fut l'attrait dont Dieu se servit pour le ramener à la vérité; mais il restait des liens plus forts à briser, ceux de ses passions. Enfin la divine miséricorde fit d'Augustin une de ses plus belles conquêtes. Comme il était un jour assis à l'écart dans un jardin, et plus violemment agité que jamais, il entendit une voix qui lui dit: *prenez et lisez.* il ouvrit le livre qu'il avait près de lui; c'était les épîtres de saint Paul. il lut, et à l'instant il se sentit tout changé. Il demanda et reçut bientôt le baptême, et retourna dans sa patrie, ne songeant qu'à faire pénitence. Mais Valère évêque d'Hippone, le contraignit par force à recevoir la prêtrise, et le chargea même du soin d'annoncer la parole de Dieu. Ce fut vers ce temps-là qu'il institua un ordre de religieux qui unissent la vie commune à la vie apostolique. Valère, touché de sa piété, voulut qu'il l'aidât dans sa charge épiscopale. Après sa mort, Augustin fut élu pour lui succéder. Il répandit le plus grand éclat de sainteté et de doctrine, et laissa à sa mort, qui arriva en 430, un nom et des écrits qui seront à jamais la consolation des pécheurs, la terreur des hérétiques, et la gloire de l'église.

JAMES JACKSON, CONFISEUR,

No. 272 Rue Main, Woonsocket,

tient un assortiment aussi complet que varié de

SUCRERIES DE TOUTE SORTE

——ET AUSSI DE——

CIGARES ET TABAC.

Parfums Exquis à des Prix qui Défient Toute Compétition.

☞Durant l'été on trouvera toujours chez lui les meilleures crêmes à la glace et les sodas les plus recherchés.

POUR VOS ENSEIGNES,

——ALLEZ CHEZ——

C. A. MOORE,

5 Rue South Main, Woonsocket, R. I.

QUATRIÈME JOUR.

SAINT JEAN CLIMAQUE.

Saint Jean Climaque naquit vers l'an 525. Il fut élevé avec soin, et ses progrès dans les sciences lui acquirent une grande réputation. Mais à peine eut-il atteint l'âge de seize ans, qu'il sacrifia tous les avantages qu'il pouvait espérer du monde. Il se retira sur le mont Sinaï, où plusieurs solitaires menaient une vie angélique, depuis que les disciples de saint Antoine et de saint Hilarion avaient peuplé les déserts. Pour éviter tout sujet de distraction, il voulut vivre dans un ermitage écarté, où il se mit sous la conduite d'un vénérable vieillard nommé Martyrius. Un silence rigoureux fut le moyen qu'il employa pour se garantir d'un vice ordinaire aux personnes habiles, c'est-à-dire de cette démangeaison de parler de tout ce qui provient d'une vanité secrète. Humble d'esprit et de cœur, il faisait le sacrifice de ses lumières sans contredire et disputer. Il s'assurait par l'obéissance le mérite de ses actions, et il porta si loin la pratique de cette vertu, qu'il semblait ne point avoir de volonté propre. Par cette soumission à celui qui le dirigeait, il apprenait à éviter les écueils contre lesquels il eût infailliblement échoué s'il avait voulu se servir de pilote à lui-même. La volonté de Dieu faisait son unique étude; aussi observait-il avec attention tous les mouvements de la grâce, pour y correspondre avec fidélité. L'an 600 il fut élu abbé du Mont-Sinaï et supérieur général de tous les moines et solitaires du pays. A la prière du bienheureux Jean, abbé de Raithe, il composa son excellent livre intitulé *Climax* ou *l'échelle*, parce que l'âme y est conduite de degrés en degrés jusqu'à la sublime perfection. Après quatre ans il se démit de sa charge, il mourut le 30 mars 605.

ARSÈNE THÉRIEN,

ENTREPRENEUR DE POMPES FUNÈBRES.

Coin des Rues

River et Sayles

WOONSOCKET.

Cercueils de tout genre, en bois et en métal. On a toujours pour les funérailles, des carosses de 1ère classe et tout ce qui est requis pour cette fin.

N. B.—On pourra aussi s'adresser à ma Boutique de Sellier, No. 4 Rue River.

RÉSIDENCE, 52 RUE ARNOLD.

SAINTE BALTIDE, reine de France.

Sainte Bathilde naquit en Angleterre. Toute jeune encore, elle fut vendue comme esclave, et achetée à vil prix par un seigneur français qui devint maire du palais sous Clovis II. Sa vertu et sa prudence lui gagnèrent tellement l'affection de son maître, qu'il se reposa entièrement sur elle du gouvernement de sa maison. Dieu qui la destinait à quelque chose de grand, même selon le monde, permit que l'éclat de ses vertus se répandit dans toute la France. Aussi, quand le roi Clovis II fut en âge de se marier, on ne crut pas pouvoir mieux faire que de l'unir à Bathilde, et ce choix fut universellement approuvé. Ce mariage fut célébré en 649. Bathilde, qui savait apprécier au juste les grandeurs humaines, ne s'énorgueillit pas de cette auguste alliance, qui ne servit qu'à donner un nouveau lustre à son humilité, à sa charité envers les pauvres, à son respect et à son zèle pour la religion. Chargée de la régence, après la mort de son époux, elle en signala l'époque par l'entier affranchissement des esclaves et par un grand nombre d'autres bonnes œuvres. Aussitôt que Clotaire III, son fils, fut en âge de régner, elle obtint la permission de suivre son attrait pour la solitude, et se retira à l'abbaye de Chelles, qu'elle avait fondée. Sa sortie du monde lui fit oublier le haut rang qu'elle y avait occupé. Elle vécut dans le cloître comme une simple religieuse, où on ne la distingua que par son humilité, son obéissance et sa charité pour les malades. Dieu l'éprouva elle-même par des maladies, qu'elle souffrit avec joie. Elle mourut en 580.

L'ANNUAIRE CATHOLIQUE en vente à 10c.
Adressez : **O. T. PARADIS, WOONSOCKET, R. I.**

R. P. Smith et fils, assurance sur le feu.

SIXIÈME JOUR.

SAINT BENJAMIN, diacre et martyr.

Isdegerde, roi de Perce, avait excité une persécution contre l'église, l'an 420. Varane, son fils et son successeur, fut encore plus cruel que lui. On frémit en lisant dans Théodoret, auteur contemporain, la description des différents supplices auxquels on condamna les chrétiens Il y en eut à qui on écorcha les mains et le dos. On arracha aux uns la peau du visage, depuis le front jusqu'au menton; on couvrit les autres de roseaux brisés, que l'on serrait fortement avec des cordes, et que l'on retirait ensuite avec violence. Enfin, on employa des tortures inconnues jusqu'alors, et qui n'avaient pu être imaginées que par une malice infernale. Entre tous ces martyrs, un des plus illustres fut le diacre Benjamin. Après l'avoir battu rudement, on le mit en prison. Il y avait un an qu'il était détenu, lorsque l'ambassadeur des Romains vint en Perse, et demanda son élargissement. Il lui fut accordé, mais à condition que Benjamin n'instruirait aucun mage dans la religion chrétienne. L'ambassadeur promit au roi que sa volonté serait exécutée, dans la persuasion où il était que le saint diacre ne le dédirait pas. Il se trompa; Benjamin, qui se regardait comme un ministre de l'évangile, déclara qu'il ne s'attirerait point la condamnation de ce lâche serviteur qui avait enfoui son talent. Il continua donc de répandre de toutes parts la lumière de la foi. Le roi, en ayant été informé, le fit arrêter, et entreprit de l'effrayer par des menaces; mais Benjamin fut toujours inébranlable, et devint la victime de la cruauté la plus inouïe. Sa bienheureuse mort arriva l'an 424.

DELLE. R. C. BRYANT,

attire votre attention sur son stock nouveau de

CORSETS, BUSTLES, HABITS DE DESSOUS

EN COTON, GANTS DE CHEVREAU, (kid) MOUCHOIRS ET TRICOTS QUI SONT TOUS MARQUÉS À DES PRIX PLUS BAS QUE LES PLUS BAS.

Empreintes sur le linge, faites à court avis.

Tient aussi tout ce qui entre dans les broderies.

Ornements Dorés à 5c. la douzaine, ancien prix 10c.

R. C. BRYANT,

146 RUE MAIN, - - - WOONSOCKET.

En haut, vis-à-vis l'office du *Reporter*.

SEPTIÈME JOUR.

SAINT GONTRAN, roi.

Saint Gontran, fils de Clotaire 1er, roi de France, et petit-fils de Clovis et de sainte Clotilde, naquit vers l'an 525. A la mort de son père, en 561, il eut pour part les royaumes d'Orléans et de Bourgogne. Ce fut pour lui une source de guerres continuelles avec ses frères Caribert et Sigebert; mais l'usage chrétien qu'il fit de ses victoires prouva que toute son ambition se bornait à rendre ses sujets heureux. Il fut le protecteur des enfants de ses frères, qui coururent souvent de grands dangers, et comme d'ailleurs il puisait dans la religion les vrais principes d'un gouvernement juste, pacifique et bienfaisant, son règne fut accompagné d'une prospérité constante dans la paix et dans la guerre. Si, par une suite de la barbarie de ces temps grossiers, on eut quelques fautes à lui reprocher, il les effaça depuis par la pénitence et par la pratique des bonnes œuvres. Il honorait les évêques comme ses pères, et les consultait comme ses maîtres. Il fonda un grand nombre d'églises et de monastères. Sa charité pour les malheureux était immense; elle éclata surtout dans un temps de famine, où, non content de répandre de larges aumônes, il tâchait, par ses jeûnes et ses prières, de fléchir la colère céleste. Son amour pour la justice le portait à punir le crime avec sévérité. Il fit de sages règlements pour réprimer la licence effrénée des gens de guerre. On ne peut dire avec quelle facilité il pardonnait les injures qui lui étaient personnelles. Deux assassins ayant voulu lui ôter la vie, il se contenta d'en emprisonner un; il épargna l'autre, parce qu'il s'était réfugié dans une église. Ce bon prince mourut en 593.

POELES, MEUBLES, TAPIS,

FERRONNERIES,

—CHEZ—

Z. SYLVESTRE & FRÈRE,

Téléphone 5231-4. 19 Carré du Monument.

E. R. DARLING,

ARMURIER,

Marchand en gros et en détail de Fusils, Coutellerie et de lignes à pêcher. Agent pour la poudre à fusil et autres matières explosives. C'est ici que sont les quartiers généraux et les plus bas prix.

129 Rue Main, Woonsocket, R. I.

HUITIÈME JOUR.

SAINT ANTOINE, abbé.

Saint Antoine naquit l'an 251, à Côme, dans la haute Égypte, et fut élevé avec le plus grand soin. On le vit, dès son enfance, aimer la sobriété, assister régulièrement aux offices de l'église, et obéir à ses parents avec une ponctualité régulière. La mort les lui ayant enlevés, il devint possesseur d'une fortune considérable, et se trouva chargé du soin de pourvoir à l'éducation d'une sœur plus jeune que lui. Il n'avait pas encore vingt ans, lorsqu'il entendit lire dans l'église ces paroles adressées au jeune homme de l'Évangile : *Allez, vendez ce que vous avez, donnez-le aux pauvres, et vous aurez un trésor dans le ciel.* Il s'en fit sur-le-champ l'application à lui-même. Il donna ses biens aux pauvres, et mit sa sœur dans un monastère de vierges, où elle devint dans la suite la conductrice d'un grand nombre de personnes de son sexe; puis il se retira dans un désert voisin, où il mena cette vie toute céleste dont il est regardé comme le père et le modèle. Il se fit une règle de pratiquer tout ce qu'il trouvait de plus édifiant dans les autres, et voilà ce qui le rendit en peu de temps un modèle accompli de toutes les vertus. L'enfer, jaloux des progrès qu'Antoine faisait dans les voies de la perfection, déchaîna contre lui toute sa rage. La prière et le jeûne furent principalement les armes spirituelles avec lesquelles le saint triompha des tentations les plus horribles et les plus opiniâtres. La vénération qu'on avait pour lui était universelle. Des philosophes païens même vinrent le visiter, et tous étaient dans l'admiration de sa science et de sa vertu. Il mourut l'an 356, âgé de cent cinq ans.

CHAS. G. PRATT & CIE.,

Les Principaux Négociants à Bas Prix de

MARCHANDISES D'ÉTOFFE

ET DE FANTAISIE.

UN SEUL PRIX!

MAISON COOK,

VIS-A-VIS DU BUREAU DE POSTE,

WOONSOCKET, R. I.

SAINT JEAN CHRYSOSTOME, évêque et docteur de l'église.

Saint Jean, qui par la force et par les charmes de son éloquence mérita le surnom de *Chrysostome ou Bouche d'or*, naquit à Antioche, vers l'an 334. Il étudia l'éloquence sous Libanius, le plus célèbre orateur de son siècle, qu'il égala et surpassa même bientôt. Il avait un tempérament qui le portait à la colère; mais il vint à bout d'en réprimer les saillies, et d'acquérir cette douceur tant recommandée dans l'évangile. A cette vertu il joignit une aimable modestie, une tendre charité pour le prochain et une conduite si pleine de sagesse, qu'on ne pouvait le connaître sans l'aimer. Ses talents lui permettaient d'avoir les plus belles prétentions aux faveurs du monde; mais, depuis qu'il avait goûté combien le joug du Seigneur est doux, les honneurs du siècle ne le touchaient plus, et son unique désir était de se consacrer à Dieu dans la solitude. Cependant, entraîné à prendre part aux divertissements, il courut des dangers; mais la grâce lui découvrit la profondeur de l'abîme sur le bord duquel il marchait, et, saisi d'effroi, il se livra à la prière, à la lecture, et à la méditation de l'écriture sainte. Il ne faut donc pas s'étonner qu'il ait parlé avec tant de force contre les jeux et les spectacles. Son humilité était si profonde, qu'il fallut lui faire violence pour lui conférer les saints ordres. On eut encore plus de peine à lui faire accepter le siège de Constantinople; mais, une fois qu'il y fut placé, il déploya tout son talent pour la conversion des païens et des hérétiques, comme l'attestent ses nombreux et admirables écrits. Après avoir rendu les plus grands services à l'église, il mourut en exil, l'an 407.

Voir les avantages offerts sur la page 2.

La meilleure place pour vous assurer contre le feu, R. P. Smith & Fils.

DIXIÈME JOUR.

SAINT BENOIT, abbé.

Saint Benoît, cet illustre patriarche des moines de l'Occident, naquit vers l'an 480 à Norcia, en Ombrie. Ses parents l'envoyèrent, jeune encore, à Rome pour y faire ses études. La crainte d'y perdre son innocence parmi une jeunesse peu retenue dans ses mœurs, le détermina à fuir le monde, et à se retirer dans les montagnes de Sublac. Là il trouva un moine nommé Romain qui lui donna l'habit religieux. Quoique dans la solitude, il fut assailli de tentations fort délicates; mais son courage à les repousser jusqu'à se rouler dans les ronces et les épines, l'en délivra pour toujours. Cependant le secret de sa retraite finit par se divulguer, et la réputation de sa sainteté engagea les religieux d'un monastère voisin à le prendre malgré lui pour abbé. Mais, comme il voulut entreprendre de les réformer, ils commencèrent à murmurer, et, passant promptement du mécontentement à la haine, quelques-uns résolurent de se défaire de lui, et ils lui servirent un breuvage empoisonné. Le saint fit le signe de la croix sur le vase, et le vase se rompit. Le saint quitta ces moines incorrigibles, pour retourner à Sublac. Mais, comme on accourait à lui de toutes parts pour se ranger sous sa conduite, il fonda plusieurs monastères. Le plus célèbre fut celui du Mont-Cassin, qu'on peut considérer comme le berceau de ce grand ordre qui a donné tant de papes, tant d'évêques à l'Église et tant de saints au ciel. Saint Benoit envoya de ses disciples fonder des monastères en des pays plus éloignés, entre autres saint Maur en France, et saint Placide en Sicile. Il mourut plein des vertus les plus sublimes, l'an 543.

A. W. BUBKLAND, Président. F. S. POND, Superintendant, L. C. LINCOLN, Sec. et Trés.

Woonsocket Electric Machine and Power Co.

INCORPORÉE EN 1883.

La Woonsocket Electric Machine et Power Co, peut fournir comme suit: La lumière de 20 chandelles incandescentes jusqu'à 2,000 chandelles Arc.

Moteurs depuis ½ force jusqu'à 20 chevaux, sans l'incommodité d'un appareil à vapeur et cela avec sureté et commodité réunies et à un prix plus bas que les consommateurs peuvent les produire.

A. MOWRY & CO.

Commerçants en gros et détail, de

Farine, Blé-d'Inde, Avoine, Moulée,

Provende, Foin, Beurre, Farine de graine de Coton, Farine de Seigle et Farine blutée, Mouture à ordre. Grain livré dans Woonsocket sur court avis et sans charge additionnelle.

OLD WOONSOCKET GRIST MILL, WOONSOCKET, R. I.

ONZIÈME JOUR.

SAINTE CATHERINE DE SUÈDE, veuve.

Sainte Catherine était fille de sainte Brigitte et d'Ulphon, prince de Néricie, en Suède. L'amour de Dieu sembla prévenir en elle l'usage de la raison. Ses parents l'envoyèrent, à l'âge de sept ans, au monastère de Risberg, pour y être élevée dans la pratique des vertus chrétinnes. Elle fut ensuite mariée à Edgard, jeune seigneur remplit de piété. Les deux époux s'engagèrent d'un mutuel consentement à vivre comme frére et sœur, st le Ciel prit plaisir à les combler de ses plus précieuses faveurs. Ils avaient tous les deux les mêmes inclinations et les mêmes désirs, et ils s'excitaient mutuellement à la prière, à la mortification, et à la pratique des œuvres de charité. Cette sainte retrancha ensuite de ses habits tout ce qui sentait encore la vanité et le luxe du monde, et la persévérance dans cette conduite modeste inspira la réforme à d'autres personnes de son sexe. Après la mort d'Ulphon, Catherine qui avait une grande dévotion pour Jésus crucifié et pour les reliques des martyrs, aceompagna sa mère dans le voyage qu'elle fit en Terre-Sainte et en d'autres lieux de piété. Celle-ci étant morte à Rome, Catherine retourna en Suède, et se retira dans le monastère de Watzen, dont elle mourut abbesse le 22 mars 1381. Durant les vingt-cinq dernières années de sa vie, elle ne passa aucun jour sans se purifier, par le sacrement de pénitence, de ces fautes de fragilité qui échappent au plus justes. Pendant sa derniére maladie, la faiblesse de son estomac ne lui permettant pas de recevoir l'Eucharistie, elle la demanda seulement pour l'adorer avant de mourir. On a de sainte Catherine de Suède un livre intitulé : *Consolation de l'âme.*

MAINTENANT VOTRE CHOIX.

Venez voir notre immense assortiment et nos marchés exceptionnels dans les

MEUBLES ET USTENSILES DE CUISINE.

Si vous voulez choisir, venez de suite et nous vous montrerons quelque chose à la mode, utile, substantiel et qui donnera satisfaction tant qu'à la qualité et au prix. Nous pouvons vous satisfaire sous tous rapports, donc, avant d'acheter venez voir notre nouvel assortiment de

Garnitures de Chambre et de Salon, Sofas,

Tables, Poêles de Cuisine et de Salon, Tapis, Prélarts, Matelas, Plumes et tout ce qui appartient à cette branche de commerce.

CHAS. H. HOND & Cie.

26, 28 & 30 Rue Main, Woonsocket, R. I.

DOUZIÈME JOUR.

SAINT CYRILLE, patriarche d'Alexandrie.

Saint Cyrille naquit à Alexandrie vers la fin du IVe siècle. Son esprit, vif et brillant, fit présager dès sa plus tendre jeunesse ce qu'il devait être un jour. On peut dire de saint Cyrille qu'il fut suscité de Dieu pour défendre le mystère de l'incarnation dans un temps où l'hérésie s'était déchaînée pour l'anéantir. Il fut toujours si attaché à la conduite des anciens Pères, qu'il n'enseignait rien que d'après eux. Théophile, son oncle, étant mort en 312, saint Cyrille fut élu pour lui succéder. Il commença par purger la ville d'Alexandrie des juifs et des hérétiques dont elle était remplie. Ces succès furent suivis de la réforme des mœurs, qui s'étaient bien relâchées parmi le peuple et même dans le clergé. Vers cette époque-là, Nestorius, patriarche de Constantinople, sous une apparence de piété, répandait ses erreurs. Il soutenait qu'il y avait deux personnes en Jésus-Christ, et que Marie n'était point mère de Dieu. Le pape Célestin Ier chargea saint Cyrille de défendre la cause de la vérité. Dans le concile d'Éphèse, qu'il présida au nom du Pape, en 431, les Pères, au nombre de deux cents, ne firent que confirmer ce qu'il avait écrit contre Nestorius, et ils consolèrent toute l'église en affirmant, dans les termes les plus touchants, le glorieux privilége de la maternité divine de Marie. La ville d'Éphèse, en particulier, fit éclater à cette occasion une joie extraordinaire. L'hérésiarque ayant été excommunié et déposé, tous ceux qui soutenaient son parti se déchaînèrent contre Cyrille; mais le saint méprisa leurs vaines clameurs. Il mourut paisiblement à Alexandrie, l'an 444.

NE VOUS LAISSEZ PAS ALLER AU DÉCOURAGEMENT, parceque vous n'avez pas été capable de trouver des lunettes convenables. J'ai accommodé plusieurs centaines de cas difficiles et je peux encore faire la même chose pour vous. Yeux examinés pour rien.

LUNETTES ET INSTRUMENTS D'OPTIQUE

Faits et Réparés.

FELLMAN,

OPTICIEN SCIENTIFIQUE,

86 RUE MAIN, - - WOONSOCKET, R. I.

SAINT VINCENT DE PAUL, prêtre.

Saint Vincent de Paul naquit en 1576, au village de Poy, au diocèse d'Acqs en Gascogne. Ses parents faisaient valoir par eux-mêmes une petite ferme qui leur appartenait, et ils tiraient du travail de leurs mains de quoi subsister avec leur famille. Ils avaient six enfants, quatre garçons et deux filles; ils les élevaient dans la piété et dans l'exercice des travaux de la vie champêtre. Les premières années de Vincent se passèrent à garder le troupeau de son père. Souvent il lui arrivait de se priver d'une partie de son nécessaire pour assister les pauvres, dans lequel il envisageait Jésus-Christ. Comme il annonçait de rare dispositions pour la science et la piété, son père le fit étudier. Lorsqu'il eut été ordonné prêtre, la divine Providence, par une suite d'événements, l'amena à Paris, où, après avoir occupé successivement différentes places, avec une réputation toujours croissante de talents et de vertus, il se trouva presque sans y penser, à la tête de toutes les bonnes œuvres. Il institua les *Prêtes de la Mission*, dits *Lazaristes*, de même que les *Filles de la Charité*. Il fonda des hospices et des hôpitaux pour les pauvres malades, pour les enfants trouvés, pour les orphelins, pour les aliénés, pour les forçats et pour les vieillards. Il pourvut lui seul aux besoins de plusieurs provinces désolées par la peste, la guerre et la famine. Sa commisération s'étendit à tous les genres d'infortunes, et la France entière est couverte de monuments qui rappellent sa charité et son zèle; mais ce qu'il y a de plus admirable encore, c'est qu'au milieu de tant d'œuvres éclatantes, Vincent fut un homme sincèrement humble, qui ne chercha constamment qu'à se faire oublier et mépriser. Il mourut à Paris en 1660.

VOIR LES AVANTAGES OFFERTS SUR PAGE 2.

QUATORZIÈME JOUR.

SAINT CANUT, roi et martyr.

Saint Canut, roi de Danemark, alliait toutes les belles qualités de l'âme à celles du corps. On le mit sous la conduite de maîtres habiles, qui n'eurent qu'à se louer de sa docilité et des progrès rapides qu'il faisait en tout genre. Ils remarquèrent surtout en lui une éminante piété, qui donnait un nouveau lustre à ses autres vertus. Quand il fut en âge de commander des armées, il le fit avec cette supériorité qui annonce les héros. Ses premiers coups d'essai furent de purger les mers des pirates qui les infestaient, et de soumettre plusieurs peuples voisins qui désolaient le Danemark par leurs incursions. Il fut d'abord exclu du trône; mais sa conduite lui gagna tous les cœurs des Danois, qui lui rendirent sa couronne en 1080. Saint Canut paraît avoir été choisi par la Providence pour achever la conversion des Danois. Il eut des guerres à soutenir, et il remporta d'éclatantes victoires. Le succès de ses armes ne l'enorgueillit point; on le vit toujours, au milieu de ses triomphes, déposer son diadème aux pieds de Jésus crucifié, Il choisit une épouse digne de lui, et travailla de toutes ses forces à connaître les abus qui existaient dans ses États et à y remédier. Supérieur à toutes les considérations, il prit la défense des opprimés contre la tyrannie des grands. En un mot, il ne s'occupait que des moyens de rendre ses sujets heureux. Il établit le plus bel ordre dans son royaume, it commença par régler son propre palais. Aux vertus qui font les grand rois Canut joignait toutes celles qui font les grands saints. Cependant des dissensions s'élevèrent, au milieu desquelles il donna son sang pour l'amour de Jésus-Christ, le 10 juillet 1086.

A. C. SIBLEY,

Marchand de Bois de Construction

ET MANUFACTURIER DE

Portes, Chassis, Jalousies, Moulures, Boîtes

ET PLANCHES POUR PLIER LE DRAP.

Planage, Sciage et entreprises de toute espèce. Bois pour ponts scié à ordre. Bois coupé et bois pour alumer le feu une spécialité.

MOULIN: 60 RUE POND, WOONSOCKET, R. I.

François Auclair,

Atelier de Peinture Canadien-Français.

Voitures fines et de travail, Enseignes, ainsi que toutes sortes d'ouvrages, unis ou avec décorations, promptement exécutés.

Rue Rathbun, Maison Champeau, Social, Woonsocket,

ACHETEZ VOTRE THÉ ET CAFÉ DE O. T. PARADIS.

QUINZIÈME JOUR.

SAINT JEAN DE DIEU, Confesseur.

Saint Jean de Dieu naquit en Portugal, en 1495, de parents fort peu favorisés des biens de la fortune, mais pieux et charitables, qui l'élevèrent dans la crainte du Seigneur. L'envie de voyager le porta dans un âge encore tendre, à quitter son pays et sa famille. Bientôt réduit à l'indigence, il s'enrôla dans les troupes de Charles-Quint, et eut le malheur de se laisser aller aux désordres trop communs dans cet état périlleux. Étant ensuite rentré en lui-même il passa en Afrique, dans l'espoir d'y expier ses péchés par le martyre; mais son confesseur le renvoya en Espagne. Ayant entendu un sermon du célèbre Avila, surnommé l'apôtre de l'Andalousie, il en fut si touché, que, dans la vue de se faire mépriser, il se mit à courir par les rues et à contrefaire le fou. Le Père Avila conseilla au saint de quitter ce genre de vie, et l'engagea à exécuter le dessein qu'il avait formé de se consacrer tout entier au service des malheureux. Avant de rien entreprendre, il se mit sous la protection de la très-sainte Vierge et fit un pèlerinage a Notre-Dame de Guadeloupe. A son retour, il commença par vendre du bois au marché, et il employait au soulagement des malheureux le gain qui lui revenait. Il loua ensuite une maison pour y retirer les pauvres malades, et il pourvoyait à tous leurs besoins avec une activité, une vigilance et une économie qui étonnèrent toute la ville. Telle fut la fondation de l'ordre des Frères de la Charité, qui, par une bénédiction visible, s'est répandu dans toute la chrétienté. Un jour que le feu prit à son hôpital, notre saint emportâ les malades en traversant les flammes. Il mourut en 1550.

AVIS AU PUBLIC CANADIEN !

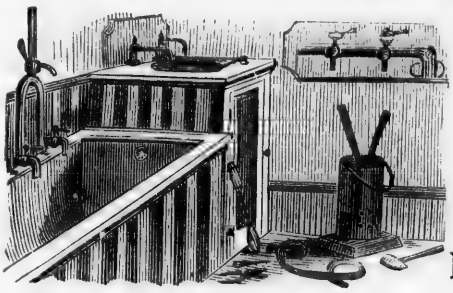

R. T. L'ESPERANCE

PLOMBIER,

Informe ses pratiques qu'il n'est plus en société avec Messieurs Bouvier & Proulx et qu'il est maintenant seul et que son établissement est aux

Nos. 2 & 4 Rue South Main,

au-dessous du Magasin de Meubles de Louis Ducharme & Cie.,——Tout en remerciant le puplic pour l'encouragement libéral qu'il en a reçu par le passé, il désire l'informer qu'il tiendra à l'avenir un assortiment plus considérable de

Tuyaux en Fer, en Plomb et en Grais

Qu'il vendra à meilleur marché qu'ils peuvent s'acheter à Boston.

☞On se charge de la pose de Fournaises à l'eau chaude et à la Vapeur. Valves & Accessoires pour toutes industries où on se sert de la vapeur Appareils a Gaz, Pompes, Appareils pour Water-Closets. etc., etc.

RAOUL T. L'ESPÉRANCE,

Nos. 2 et 4 rue South Main, - - Woonsocket, R. I.

SEIZIÈME JOUR.

SAINTE FRANÇOISE, veuve

Sainte Françoise naquit à Rome l'an 1384. Elle témoigna, dès son enfance, baucoup d'inclination pour la vertu, et une horreur extraordinaire pour tout ce qui peut blesser la pureté. Elle aimait singulièrement la prière et la solitude. A onze ans, elle résolut de se faire religieuse; mais ses parents ne le voulurent pas; elle fut mariée à l'âge de douze ans, et elle ne songea plus qu'à se sanctifier dans cet état par son application à tous les devoirs d'une mère chrétienne. Quoique jeune et riche, elle s'interdit les festins, les spectacles et les divertissements profanes, et son exemple fut, pour les dames romaines, une leçon utile et efficace. Ses mortifications étaient extraordinaires, mais toujours subordonnées à la volonté de son mari. Dieu, pour perfectionner sa vertu, permit que son mari fût banni, après avoir été dépouillé de tous ses biens, et s'être vu enlever son fils aîné. Notre sainte, au millieu de toutes ces calamités domestiques, disait comme le saint homme Job: "*Dieu m'a ôté ce qu'il m'avait donné:* je me réjouis de toutes ces pertes, parce qu'elles sont une suite de la volonté du Ciel. Quelque chose que Dieu m'envoie, je louerai et bénirai toujours son saint nom." Son mari, ayant été rétabli dans son premier état, lui permit de fonder un monastère pour les vierges et les femme qui voudraient renoncer au monde. Ce fut l'origine des *Oblates*, religieuse ainsi appelées parce qu'un se consacrant à Dieu elles se servaient du mot *oblation*. Après la mort de son mari, Françoise entra dans ce monastère qu'elle avait fondé, et y fut un modèle de ferveur. Il lui fut donné de jouir de la présence sensible de son ange gardien. Elle mourut en 1440.

ATTENTION!

Ceux qui désirent former des Clubs, afin de gagner un service à thé de 56 morceaux, qui se donne avec 20 lbs ou 20 billets, ou encore, une magnifique lampe suspendue, &c., trouveront plus d'avantage chez nous que partout ailleurs. Je ne donne pas de billets seulement avec le thé mais pour favoriser les pratiques on en donne encore avec toutes les marchandises suivantes:

Oléomargarine, 10 lbs avec un billet. Savon pour $1. avec un billet. Empois pour 50 cts. avec un billet. Poudre à laver pour 50 cts avec un billet. Poudre à patisseries par boite d'une livre, 45 cts, avec un billet. Poivre, 35 cts la boîte d'une livre avec un billet.

Thé Vert du Japon, ou Thé Noir à 30

40, 50, 60, 70, 80 et $1.00 la livre avec un billet.

Café à 20, 25, 30, 35 cts. la lb. avec un demi billet.

☞Souvenez-vous que vous pouvez acheter ce que vous voudrez avec vos billets. Vous avez le choix sur l'assortiment le plus complet de la Nouvelle-Angleterre. Faites nous une visite, ou adressez comme suit:

O. T. PARADIS,

Boîte P. O. 162,

Woonsocket, R. I.

DIX-SEPTIÈME JOUR.

SAINT EULOGE, prêtre et martyr.

Saint Euloge vivait en Espagne dans le temps où les Sarrasins y opprimaient le plus les peuples et persécutaient le plus violemment l'Église. Il était issu d'une des premières familles de la ville de Cordoue, et s'étant appliqué à l'étude des sciences dès sa jeunesse, il y fit de grands progrès. Ayant été élevé à la dignité de prêtre, il consacra toutes ses lumières et ses travaux au salut des âmes. Il joignit à son zèle et à sa science une profonde humilité, accompagnée du jeûne et de l'oraison. Comme les Maures n'ignoraient pas que notre saint fortifiait les autres chrétiens, ils l'arrêtèrent et le retinrent longtemps dans une prison, où il trouva moyen de composer son *Exhortation au martyre*. Élargi quelque temps après, il continua par ses discours et ses écrits à encourager les confesseurs de la foi. Tant de zèle, réuni à tant de talents, le firent désigner pour le siège de Tolède; mais rencontra quelques obstacles qui empêchèrent son sacre. Il ne tarda pas d'ailleurs à subir le martyre, auquel il exhortait les autres. Ce fut à l'occasion d'une jeune chrétienne, nommé Léocritie, qu'il avait aidée à s'échapper de la maison paternelle, où sa foi courait les plus grands dangers. Comme on le conduisait au supplice, un eunuque lui donna un soufflet pour avoir mal parlé de Mahomet; Euloge tendit l'autre joue, et en reçut patiemment un second. Il commença son glorieux martyre le 11 mars 859. Quatre jours après, Léocritie eut le même bonheur. Les chrétiens enlevèrent leurs corps et les enterrèrent honorablement. L'Église fait mention de l'un et de l'autre en ce jour.

PIERRE OSTIGNY,

VOITURIER,

Rue Rathbun, Social, Woonsocket, R. I.

Se charge de faire en neuf, Voitures de Toutes Sortes et de réparer sous un court délai toutes les voitures que l'on voudra bien lui confier.

☞—*Un peintre et un forgeron sont à la boutique.*—☜

AVIS AUX CONSTRUCTEURS

Et à tous ceux qui ont des maisons à faire crépir et finir dans les meilleurs goûts ou des citernes à cimenter, ainsi que tout ouvrage en brique. Expérience de 22 ans comme garantie. Spécialité: constructions de fours pour boulangers. Commandes promptement exécutées.

Edouard Gauvin,

MILLERVILLE, près de Jenckville; WOONSOCKET, R. I.

Assurez-vous chez R. P. Smith & Fils.

DIXHUITIÈME JOUR.

SAINT GRÉGOIRE LE GRAND, PAPE.

Saint Grégoire, surnommé *le Grand* à cause de l'éclat de ses actions et de ses vertus, naquit à Rome, vers l'an 540. Gordien, son père, était sénateur, et jouissait d'une fortune considérable; mais il renonça au monde après la naissance de son fils, se fit ecclésiastique et fut un des sept cardinaux-diacres qui avaient soin, chacun dans son quartier, des pauvres et des hopitaux. Sylvie, mère du saint, suivit l'exemple de son mari, et se consacra au service de Dieu dans un petit oratoire. Pour Grégoire, après avoir fait ses études, il exerça la charge de préteur ou de premier magistrat de Rome. Après la mort de son père, il fonda six monastères en Sicile, où était une grande partie de ses biens; il en fonda un septième à Rome, sous le titre de saint André, dans sa propre maison; il y prit l'habit, et il en fut élu abbé quelque temps après. Le pape Pélage, connaissant sa vertu et sa science, l'envoya à Constantinople pour des affaires importantes. Le saint-siége étant venu à vaquer, notre saint fut élu pour le remplir. Il se déguisa pour s'enfuir; mais on le découvrit dans une caverne. Il conserva dans cette élévation une humilité prodigieuse, et il donna l'exemple à ses successeurs de ne commencer leurs lettres que par le titre de serviteur des serviteurs de Dieu. Il réforma le chant, régla le clergé, et aima les pauvres jusqu'à en avoir toujours à sa table. En 596, il exécuta le projet qu'il avait formé depuis longtemps d'envoyer en Angleterre des prédicateurs évangéliques, et mit à la tête de cette mission Augustin, prieur du monastère de Saint-André. Ce saint pape, consumé de travaux et de pénitences, mourut le 1er mars 604.

LE PLUS GRAND MAGASIN

de Marchandises Sèches de Woonsocket.

Harris & Mowry,

183 RUE MAIN.

☞Nous avons plus de pratiques canadiennes que tous les autres magasins de la ville.

PARKER J. BUXTON,

Étable de Louage et de Pension,

coin des Rues River et Sayles, Woonsocket, R. I.

☞AUSSI MARCHAND DE BOIS, FOIN ET PAILLE.☜

SAINT STANISLAS, évêque et martyr.

Saint Stanislas, d'une des plus illustres familles de Pologne, naquit le 26 juillet 1030. Ses parents eurent un grand soin de le former à la vertu, dans le même temps qu'il étudiait les lettres. Lorsqu'il fut plus âgé, ils l'envoyèrent à Paris. Sa douceur, sa modestie, sa simplicité et sa candeur, jointes à de très-heureuses dispositions pour les sciences, le firent partout chérir et admirer de ses maîtres et de ceux qui le connaissaient. Après avoir étudié sept ans le droit canonique et la théologie, il s'en retourna en Pologne, où la mort de son père et de sa mère l'ayant rendu possesseur d'une fortune considérable, il disposa de tout ce qu'il avait en faveur des pauvres, afin de servir Dieu avec plus de liberté. L'évêque de Cracovie, connaissant sa vertu et sa capacité, l'ordonna prêtre et le fit chanoine de sa cathédrale. Après la mort de ce prélat, notre saint fut choisi pour lui succéder. La Pologne avait alors pour roi Boleslas II. Ce prince s'était acquis de la gloire par le succès de ses armes; mais il se déshonora en même temps par des actes si horribles de tyrannie et d'injustice, qu'on lui donna le surnom de *Cruel*. Rien ne le rendit plus odieux à ses sujets que ses infâmes débauches. Stanislas lui représenta en particulier l'énormité de ses crimes et le scandale affreux qui en résultait. Le prince conçut de l'aversion pour celui qui n'avait pas craint de lui dire la vérité. Il chercha dans la calomnie le moyen de le perdre; mais n'ayant pu y réussir, il le suivit dans une chapelle qui était hors de la ville, et commanda à ses gardes de le massacrer. Ceux-ci n'ayant osé frapper le saint évêque, le roi, transporté de rage, se jeta sur lui et le tua de sa propre main, le 8 mai 1079.

L'ANNUAIRE CATHOLIQUE EN VENTE À 10 CTS.

Aressez: O. T. PARADIS, WOONSOCKET, R. I.

VINGTIÈME JOUR.

SAINT WULFRAN, évêque.

Saint Wulfran était fils d'un officier du Roi Dagobert. Il passa quelques années à la cour sous Clotaire III et sainte Bathilde. sa mère; mais il n'échoua point contre les écueils où la vertu des courtisans fait si souvent naufrage. Il sut allier les devoirs de son état avec la pratique des maximes de l'Évangile. Il avait une estime particulière pour les vrais serviteurs de Dieu. Ayant été élevé sur le siége de Sens en 682, il se livra tout entier aux fonctions de l'épiscopat; mais à peine eut-il gouverné son diocèse deux ans et demi, qu'il résolut de le quitter pour aller prêcher la foi dans la Frise, à l'exemple de plusieurs missionnaires anglais qui travaillaient de ce côté-là. Il s'y rendit donc après avoir fait une retraite, et ses prédications eurent les plus heureux succès. Un grand nombre de personnes, parmi lesquelles on comptait le fils du roi Rodboh, se convertirent et reçurent le baptême. Ce saint sauva la vie à un malheureux nommé Ovon, destiné par le sort à être immolé aux idoles. Ayant été pendu, il resta deux heures à la potence de sorte que tout le monde le croyait mort; mais la corde ayant cassé par la vertu des prières de Wulfran, Ovon tomba par terre et se trouva plein de vie. Le saint, à qui on le donna, l'instruisit des vérités de la religion. Ovon fut depuis moine et prêtre de saint-Vandrille. Wulfran rendit aussi la vie à deux enfants qu'on avait jetés dans la mer en l'honneur des idoles du pays. Notre saint se retira ensuite au monastère de saint-Vandrille, où il mourut en 720.

G. DARLING & SON.

C'est ici la place pour acheter à bon marché les articles suivants :

CUVETTES ET BANCS, TORDEURS, LAMPES POUR TABLES ET SUSPENDUES, FERBLANTERIES, FAILLANCES, VERRERIES ET CAGES POUR OISEAUX.

Nos. 151 et 153 Rue Main, Batisse Harris,

WOONSOCKET, R. I.

☞Une détaillante canadienne est attachée à l'établissement.

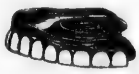

E. J. AUGÉ, DENTISTE CANADIEN,

Extrait les dents sans douleur; plombe les dents; fait les dents artificielles sur empreintes. PRIX MODÉRÉS.

No. 176 RUE MAIN, WOONSOCKET, R. I.

VINGTUNIÈME JOUR.

SAINT VICTORIEN et ses compagnons, martyrs.

Hunéric, roi des Vandales en Afrique, et arien furieux, fit une guerre aux catholiques. La persécution, qui ne s'exerça d'abord que sur les clercs et sur les vierges consacrées au seigneur, devint générale en 484. Il y eut un grand nombre de martyrs, parmi lesquels on compte Victorien. Le tyran qui l'avait fait gouverneur de Carthage, crut qu'il se rendrait plus facilement que les autres; mais il le trouva inflexible, et prêt à tout souffrir plutôt que de trahir sa foi. On employa, pour en venir à bout, les plus affreux supplices. Ce héros chrétien, après avoir lassé ses bourreaux, termina heureusement son glorieux martyre. Il fut suivi de celui de quatre autres catholiques, qui confessèrent la foi avec la même constance. Deux d'entre eux étaient frères, et s'étaient promis l'un à l'autre de mourir ensemble, s'il était possible, et avaient demandé à Dieu, comme une grande faveur la grâce d'être condamnés au même supplice. L'un d'eux, emporté, par la violence du mal, demanda quelque ménagements, lorsque son frère l'avertit qu'il ne devait pas faire une pareille demande. Encouragé par ces paroles, celui qui se sentait faiblir pria, au contraire, d'ajouter de nouveaux tourments à ceux qu'il endurait déjà. Aprés cette confession, on brûla les deux saints avec des lames de fer toutes rouges, et on leur déchira le corps de la manière la plus horrible. Enfin les bourreaux, lassés de leur patience, les quittèrent en disant: "Tous imitent leur exemple, et personne n'embrasse notre religion." Leurs deux compagnons, nommés l'un et l'autre Frumentius, étaient des marchands de Carthage; ils souffrirent vers le même temps.

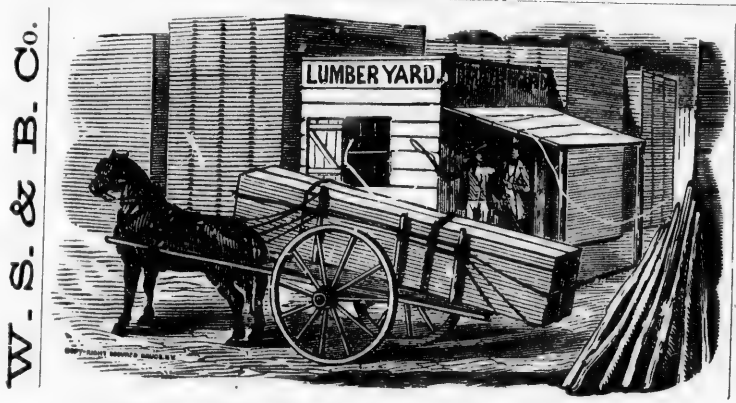

Mr ISIDORE BENOIT

Informe les Canadiens de Woonsocket et des environs, qu'il tient constamment un assortiment complet de bois de construction et tout le matériel nécessaire pour les batisses

CLOS DE BOIS

WOONSOCKET SPOOL & BOBBIN CO.,

RUE NORTH MAIN, WOONSOCKET, R. I.

VINGTDEUXIÈME JOUR.

SAINT, SIMON, jeune enfant, martyr.

Les Juifs de Trente, s'étant assemblés dans leur synagogne, le mardi de la semaine sainte de l'année 1472, pour délibérer sur les préparatifs de leur pâque, qui tombait le jeudi suivant résolurent, pour assouvir leur haine contre Jésus-Christ et ses disciples, d'égorger un enfant chrétien le lendemain de leur fête, le Vendredi saint. Un médecin d'entre eux se chargea du soin de fournir la victime, et choisit, pour l'exécution de son horrible projet, le mercredi soir, temps où les chrétiens étaient à ténèbres. Ayant donc trouvé à la porte d'une maison un enfant seul, nommé Simon, âgé d'environ deux ans, il l'attira par des caresses perfides, et l'emmena avec lui. Le jeudi au soir, les principaux Juifs s'assemblèrent dans une chambre attenante à leur synagogue, pour leur abominable opération. Ayant mis un mouchoir sur la bouche de l'enfant, ils firent sur son corps plusieurs incisions, et reçurent dans un bassin le sang qui coulait de toutes parts; les uns lui tenaient les jambes, les autres les bras étendus en croix. On le leva ensuite droit sur ses pieds, quoiqu'il fût presque sans vie; deux de la troupe le soutenaient, tandis que les autres lui perçaient les différentes parties du corps avec des alènes et des poinçons. Lorsqu'il eut expiré, ils se mirent tous à chanter autour de lui: " Voilà comment nous avons traité Jésus, le Dieu des chrétiens; puissent tous nos ennemis être ainsi confondus à jamais ! " Dieu permit qu'on découvrit un crime aussi atroce, et les coupables, pleinement convaincus, furent condamnés à mort. La synagogue fut détruite, et l'on bâtit une chapelle à l'endroit où l'enfant avait été martyrisé. Dieu glorifia cette innocente victime par plusieurs miracles.

Magown & Bucke,

BOUTIQUE POUR LE MARBRE ET LE GRANIT.

Granit Westerly, Quincy et Écossais.

MARBRE AMÉRICAIN ET ITALIEN.

Ouvrage garanti et à aussi bon marché que possible.

Assortiment considérable de Monuments,

PIERRES SÉPULCRALES

ET DE TABLETTES.

Constamment en main des Urnes pour Cimetières et Jardins.

Venez et examinez notre assortiment avant d'acheter ailleurs.

AVIS:—Mr. Magown ayant appris son métier en Canada, où il a travaillé plusieurs années, comprend parfaitement les inscriptions françaises.

BOUTIQUE: No. 21 RUE NORTH MAIN, WOONSOCKET, R. I.

SAINT GEORGES.

Le bienheureux saint Georges parcourut plusieurs contrées avec le bienheureux saint Front, en annonçant la parole de Dieu, et il arracha à la superstition un grand nombre de païens. Georges, envoyé dans la Gaule par le Siège Apostolique avec le bienheureux Front, pour annoncer aux peuples de cette contrée la foi et la religion chrétienne, fut un si fidèle collaborateur de son évêque dans l'accomplissement de cette mission, que leurs efforts réunis, leurs prédications et leurs miracles, réussirent à retirer un grand nombre de païens du culte des idoles et à les convertir au Seigneur. Afin de sauver plus de personnes, ils convinrent de travailler chacun séparément. Il passa dans le Vélay, où il établit une église et où il eut le bonheur de procurer la lumière de l'Évangile à une multitude innombrable d'idolâtres. Accablé enfin par ses travaux apostoliques, couvert de la gloire des miracles et des vertus, il entra dans le repos de la paix éternelle l'an 303.

ANNUAIRE CATHOLIQUE

EN VENTE À 10 CENTS.

Adressez: O. T. Paradis, Woonsocket, R. I.

VINGTQUATRIÈME JOUR.

SAINT LUGER, évêque.

Saint Ludger, d'une des première famille de Frise, naquit vers l'an 743. Son père, se conformant à ses désirs, l'envoya jeune encore à Utrecht pour y être élevé dans la science des saints et dans l'étude des belles-lettres par saint Grégoire, disciple et successeur de saint Boniface, apôtre de ce pays. De là il vint à York, où il étudia sous le célèbre Alcuin, avec tant de succès que ce grand homme en parlait comme d'un génie extraordinaire. Avare de son temps, il n'en perdait pas la plus petite partie; il en partageait tous les moments entre les exercices de la religion et l'étude de l'Écriture et des Père- Il retourna à Utrecht en 773. Saint Grégoire étant mort en 776, Albéric, son successeur, éleva Ludger au sacerdoce, et l'employa plusieurs années à prêcher l'Évangile dans la Frise. Le saint s' acquitta de son miristère avec un grand succès; il convertit une multitude innombrable d'infidèles et de mauvais chrétiens, fonda plusieurs monastères, et bâtit des églises de toutes parts. Élevé ensuite sur le siège de Munster, il honora cette nouvelle dignité par une conduite tout épiscopale, par l'éclat des miracle et par le don de prophétie. Il fut calomnié auprès de Charlemagne; mais la divine Providence fit que la piété du saint évêque toucha le religieux prince, qui le dispensa de se justifier et le combla d'honneurs. Le dimanche de la Passion de l'année 809. quoique malade, il prêcha de grand matin, dit la messe à neuf heures, et fit le soir un second sermon; après quoi il prédit qu'il mourrait la nuit suivante, et indiqua le lieu où il voulait être enterré. La prédiction se vérifia à minuit, où Dieu l'appela à lui par une mort précieuse.

IMPRIMERIE FRANÇAISE ET ANGLAISE,

158 Rue Main,

Woonsocket, R. I. J. U. Giguere, Prop.

☞ Presses mues par le Pouvoir Électrique. ☜

Nous imprimons quantité de Règlements et de Constitutions pour les sociétés canadiennes de la Nouvelle Angleterre.

Nous jouissons de la réputation de faire de bons ouvrages et nous n'épargnons aucun trouble pour donner entière satisfaction à ceux qui nous honorent de leur confiance.

On imprime de plus tous les blancs dont se servent nos sociétés de bienfaisances, têtes de compte pour marchands, médecins, hommes d'affaires, etc.

Vos ordres sont respectueusement sollicités.

Nous nous chargerons encore avec plaisir de toutes impressions dont les membres du clergé peuvent avoir besoin pour leurs congrégations, etc. *Adressez comme suit:*

J. U. Giguère, Woonsocket, R. I.

Assurez votre ménage contre le feu chez R. P. Smith & Fils.

VINGTCINQUIÈME JOUR.

SAINT JEAN, ermite.

Saint Jean, né vers l'an 305, était d'une extraction fort basse, et apprit dans son enfance le métier de charpentier. Il quitta le siècle à l'âge de vingt-cinq ans, et se mit sous la conduite d'un ancien anachorète. qui, pour l'exercer dans la pratique de l'obéissance et de l'humilité, lui ordonnait quelquefois des choses qui paraîtraient ridicules aux yeux du monde. C'est à son humilité et à son obéissance que Cassien attribue les grâces extraordinaires dont Dieu le favorisa dans la suite, Après la mort de son maître, s'étant retiré sur le haut d'un rocher, dans une cellule dont il fit murer la porte, il n'y laissa qu'une petite fenêtre par laquelle on lui passait ce qui était nécessaire. C'était aussi par là qu'il faisait des instruction à ceux qui venaient le visiter. Ses rvis étaient pleins de sagesse. et d'autant plus efficaces, qu'il découvrait avec un prodigieux discernement les sentiments les plus cachés de ceux qui venaient à lui. Dieu l'honora du don des miracles et de celui de prophétie. Quelques moines étant venus le visiter, l'un d'entre eux le pria de le guérir d'une fièvre tierce. Notre saint, après l'avoir exhorté à souffrir avec patience, bénit de l'huile, qu'il lui donna. Celui-ci ne s'en fut pas plutôt servi, qu'il se trouva parfaitement guéri. Comme ils étaient sur le point de partir, le saint leur donna sa bénédiction, en leur disant: "Allez en paix, mes enfants, et sachez que la nouvelle de la victoire remportée sur le tyran Eugène par le religieux prince Théodose est arrivée aujourd'hui à Alexandrie; mais cet excellent empereur finira bientôt sa vie par une mort naturelle." Le saint mourut peu de temps après, comme il l'avait prédit lui-même; c'était à la fin de l'année 394.

LIBRAIRIE CATHOLIQUE

—DE—

EMILE O. PARADIS & CIE.

CADRES!

La meilleure place pour acheter des cadres de toute espèce, aussi

IMAGES RELIGIEUSES, GRAVURES ET CHROMOS EST AU

No. 268 RUE MAIN, WOONSOCKET, R. I.

Vous y trouverez l'assortiment le plus varié et le mieux choisi de LIVRES DE PRIÈRE et ARTICLES DE PIÉTÉ à des prix très modérés. Une visite est sollicitée.

EMILE O. PARADIS & CIE.

Assurez-vous chez R. P. Smith & Fils.

VINGTSIXIÈME JOUR.

SAINT FRANÇOIS DE PAULE.

François naquit vers l'an 1416, à Paule, ville de Calabre. Ses parents, sans être riches trouvaient dans leur industrie le moyen de subsister d'une manière honnête. Comme ils n'avaient pas d'enfant, ils s'adressèrent à Dieu, par l'intercession de saint François d'Assise, pour obtenir de lui un fils, et s'engagèrent en même temps à le consacrer à son service. Leurs vœux ayant été exaucés par la naissance d'un enfant, ils le nommèrent François. Dès l'âge de treize ans. ils le mirent chez les Franciscains. Un an après, il fit quelques pèlerinages, et se retira ensuite dans un ermitage, où sa réputation de sainteté lui attira bientôt des disciples. Tel fut le commencement de l'ordre des Minimes, que le saint instituteur fonda sur la double base de l'humilité et de la charité, ses vertus favorites. Bientôt on ne parla dans toute l'Italie que des vertus et des prodiges du serviteur de Dieu, qui semblait avoir un empire absolu sur toute la nature, et pénétrer les secrets les plus cachés de l'avenir. Le bruit de ces merveilles passa au delà des Alpes, et Louis XI, roi de France, se voyant abandonné des médecin, lui fit donner ordre, par le pape Sixte IV, de venir auprès de sa personne, dans l'espérance de recouvrer la santé par le secours de ses prières. Le saint crut rendre au roi un service plus important en le disposant à une mort chrétienne Charles VIII, son successeur, et, après lui, Louis, XII. s'estimant heureux de posséder un trésor si précieux, ne voulurent jamais le laisser retourner en Italie. Ils comblèrent son ordre de bienfaits, et lui donnèrent à lui-même le témoignage de la plus profonde vénération. Il mourut l'an 1508, dans le couvent de Plessis-lez-Tours.

JOSEPH MALBOEUF,

MARCAND

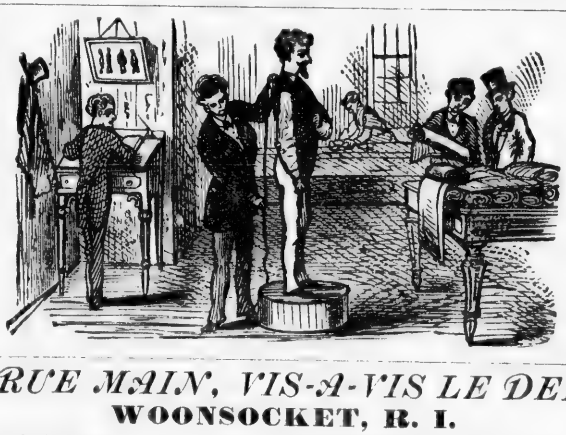

TAILLEUR

213 RUE MAIN, VIS-A-VIS LE DEPOT,

WOONSOCKET, R. I.

Je désire informer le public que jai constamment les plus beaux échantillons pour habillements et pardessus, des plus importantes maisons de Boston et New York. On coupe, confectionne et répare toutes sortes d'habits à des prix plus bas que les plus bas. Satisfaction complète ou pas de paiement. Venez voir mes marchandises et mes prix avant de donner vos commandes ailleurs.

VINGTSEPTIÉME JOUR.

SAINT HONORAT, évêque d'Arles.

Saint Honorat naquit dans les Gaules, d'une illustre famille originaire de Rome. Dès son enfancc, il eut le bonheur de connaître les vanités des idoles. d'être éclairé de la lumière de la foi et de s'attacher au service du vral Dieu, Il engagea Venance, son frère aîné, à imiter sa conduite. Convaincus tous deux du néant des grandeurs humaines, ils n'eurent pour elles qu'un souverain mépris. Ils auraient bien voulu renoncer entièrement au monde; mais leur pèrc, païen zélé, s'opposait à l'exécution de leurs désirs. A la fin cependant ils eurent le courage de rompre tous les liens qui les retenaient dans le siècle. Ils prirent avec eux un saint ermite nommé Caprais, qu'ils avaient choisi pour leur directeur, et s'embarquèrent à Marseille pour passer en Grèce. Leur dessein était d'y vivre inconnus dans quelque désert, Venance mourut, quelque temps après, de la mort des justes; quant à Honorat, sa santé s'altéra si gravement, qu'il fut obligé de revenir dans les Gaules. Il vécut d'abord en ermite sur les montagnes voisines dc Fréjus: il se retira ensuite dans la petite île de Lérins, où il fonda le célèbre monastère de ce nom, vers l'an 400. La réputation du saint abbé y attira un grand nombre de religieux, qu'animait sans cesse un esprit de charité et d'union. Le mérite d'Honorat devint si connu, qu'on l'éleva sur le siège d'Arles, en 426. Il eut beau s'opposer à son élection, on n'écouta point tout ce que put dire son humilité. Il ne gouverna son Église que peu de temps; car il succomba sous le poids de ses austérités et de ses travaux apostsliques, l'an 429.

COMMIS CANADIENS CHEZ

HARRIS & MOWRY

Mr. Trefflée Lavallée,
Mr. John Savard,
Mr. Chas. Désilets,
Mr. G. A. Goddard,
Mme. Addie Bailey,
Delle. Eliza Prairie,
Delle. Josephine Bonier,
Delle. Georgiana Solie,
Delle. Resina Martin,
Mr. Pierre Decelles,
Mr. Louis Forget,
Mr. Wm. Chassé,
Mr. Henry Cadoret,
Delle. Nathalie Lapierre.
Delle. Eva Triganne,
Delle. Louisa Gobeille,
Delle. Eva Gers,
Delle. Delima Breault.

HENRY T. WALES,

CHARROYAGE DE TOUTE SORTE. Démenage les familles et transporte les partis de plaisir. Fait une spécialité de transporter les pianos et les objets pesants. Marchand de pierres pour fondations d'édifices de toute sorte. Tout ouvrage fait avec soin et promptitude. Commandes sollicitées. **42 RUE SOUTH MAIN WOONSOCKET, R. I.**

VINGTHUITIEME JOUR.

SAINT FIDÈLE, capucin, martyr.

Saint Fidèle naquit en 1577 à Sigmaringen, petite ville d'Allemagne. Il s'appliqua surtout à la jurisprudence. Il obtint à Colmar, en Alsace, une place de magistrature, qu'il exerça avec beaucoup de réputation. La justice et la religion étaient la règle invariable de toute sa conduite. Il s'intéressait aux causes des indigents, ce qui le fit surnommer *l'avocat des pauvres*. Quelques injustices qu'il ne pouvait empêcher lui inspirèrent du dégoût pour sa charge. Craignant donc de n'avoir pas la force de résister aux occasions du péché, il résolut de quitter le monde, et de se retirer chez les capucins de Fribourg, après avoir distribué aux pauvres tout ce qu'il possédait. Dès son entrée en religion, il n'eut plus d'ardeur que pour les humiliations, les austérités de la pénitence, et la plus entière obéissance à ses supérieurs. Les tentations dont il fut assailli ne le découragèrent point; il les vainquit en les découvrant à son directeur, dont il suivait les avis avec docilité. Il n'eut pas plutôt été ordonné prêtre, qu'on le chargea de prêcher la parole de Dieu et d'entendre les confessions des fidèles. La congrégation de la *Propagande* le nomma pour aller prêcher les Grisons. Il fut le premier missionnaire envoyé à ce peuple depuis qu'il avait embrassé le calvinisme. En 1622, il pénétra dans le canton du Prettigau, et y fit tant de conversions, que les hérétiques, devenus furieux, résolurent d'en arrêter le cours en se défaisant de celui qui en était le principal instrument. Il tomba entre les mains d'une troupe de soldats calvinistes: un d'entre eux le jeta par terre d'un coup d'estramaçon, et les autres lui percèrent le corps avec des poignards, le 24 avril de la même année.

BANQUE D'ÉPARGNE

CONNUE SOUS LE NOM DE

WOONSOCKET INSTITUTION FOR SAVINGS.

INCORPORÉE A. D. 1845.

Dépots, $3,850,000. Surplus, $200,000.

PRÉSIDENT, - - - - - - - - - - - - - - - LYMAN A. COOK.
TRÉSORIER, - - - - - - - - - - - - - LATIMER W. BALLOU.
ASS.-TRÉSORIER ET SECRÉTAIRE, - - - - HENRY L. BALLOU.

Comme toutes banques d'épargnes, la "Woonsocket Institution for Savings" a pour but d'encourager l'économie en recevant les épargnes d'un chacun, et en les administrant avec profit et sureté. Elle reçoit des dépots d'une piastre à mille piastres. Toute somme déposée du premier au seizième jour de Janvier, Mars, Mai, Juillet, Septembre et Novembre, porte intérêt du premier jour des susdits mois. L'intérêt est *payé* aux déposants le premier jour de Mai et de Novembre, chaque année. Tout montant retiré avant Mai ou Novembre reçoit trois mois d'intérêt, pourvu que le dit montant ait été en banque trois (3) mois durant, à dater du premier de Mai ou Novembre.

A. J. POTHIER, comptable.

Mr. Pothier rédige les procurations ou autres actes notariés pour le Canada.

VINGTNEUVIÈME JOUR.

SAINTE MATHILDE, reine.

Sainte Mathilde, fille d'un seigneur puissant parmi les Saxons, fut élevée sous les yeux de son aïeule, abbesse du monastère d'Erford. Elle apprit à travailler à tous les ouvrages convenables à son sexe, et contracta insensiblement l'habitude d'employer tous ses moments à des choses sérieuses. Elle fut mariée, en 913, à Henri, fils d'Othon, duc de Saxe, qui depuis fut élue roi de Germanie, et qui avait aussi beaucoup de piété. Notre sainte fit paraître une humilité admirable sur le trône, et remplit toute l'Église de l'odeur de ses vertus. Elle visitait les pauvres dans leurs maisons et y servait les malades de ses propres mains. Elle accompagnait ces œuvres corporelles de miséricorde des œuvres de la miséricorde spirituelle, en consolant ces personnes, en les instruisant par des discours plein de lumière et de charité. Elle apprenait elle-même à ses domestiques à connaître Dieu et à le servir. Toute sa vie fut un enchaînement continuel de vertus; mais entre autres vertus, elle en pratiqua une vraiment royale, l'aumône, n'y gardant d'autre mesure que celle de ses richesses. Après la mort de son mari, ses deux fils se liguèrent contre elle et la dépouillèrent même de son douaire. La persécution fut aussi longue que cruelle. Les deux princes rougirent pourtant de l'indignité de leurs procédés; ils se réconcilièrent sincèrement avec leur mère, et lui rendirent tout ce qu'ils lui avaient enlevé. Mathilde, après avoir supporté avec patience des coups si sensibles, ne se servit des biens qui lui furent rendus que pour les distribuer en aumônes plus que jamais. Elle mourut couchée sur un cilice, le 14 mars 968.

P. E. GERVAIS, M. D. C. M.

[Gradué de l'École de Médecine et de Chirurgie de Montréal.]

No. 213 Rue Main, - - Woonsocket, R. I.

[AUDESSUS DU MAGASIN O. T. PARADIS.]

Heures de Bureau: 10 h. à 12:30 p. m. 2 h. à 4:00 p. m.
7 h. à 9:00 p. m.

P. S.—Hors ses heures de bureau, le docteur est visible à toute heure de la nuit à sa RÉSIDENCE: NO. 18 RUE HIGH, WOONSOCKET.

ISAI ROBERT, FORGERON,

Social, près de la maison O. T. P.

Chevaux ferrés de toutes manières, et avec le plus grand soin. Je me charge de ferrer en neuf ou réparer toutes sortes de voitures d'hiver et d'été.

Boutique avec Pierre Ostigny.

Assurance contre le feu chez R. P. Smith & Fils.

TRENTIÈME JOUR.

SAINT ZACHARIE, PAPE.

Saint Zacharie, Grec de nation, après avoir été élevé dans la piété et les sciences, vint en Italie, et fut admis dans le clergé de Rome, à une époque où les Lombards ravageaient les terres de l'Église. Le pape Grégoire étant mort, il fut élu pour son successeur. Il était d'une bonté et d'une douceur singulières. Il ne se vengeait de ses ennemis que par des bienfaits, et il saisissait toutes les occasions d'obliger ceux qui l'avaient persécuté avant son exaltation sur le siège de saint Pierre. Luitprand, roi des Lombards, qui connaissait l'éminente sainteté de Zacharie, avait pour lui une vénération particulière. A sa prière, il renvoya sans rançon les prisonniers qu'il avait faits pendant la guerre occasionnée par la révolte des ducs de Spolète et de Bénévent. Zacharie donna, dans plusieurs occasions difficiles, des preuves éclatantes de son zèle et de sa prudence. Il fit de sages règlements pour réformer les abus, pour maintenir la discipline et pour étouffer les semences de divisions qui troublaient la paix de plusieurs Églises. Le saint pape avait encore une tendre charité pour les malheureux. Ayant appris que des marchands vénitiens avaient acheté des esclaves à Rome pour les revendre aux Maures d'Afrique, il leur reprocha d'abord un trafic si injurieux à l'humanité et à la religion, et paya ensuite la somme qu'on lui demanda pour rendre la liberté à tous ces esclaves. Il orna la ville de Rome de plusieurs églises magnifiques, fit un grand nombre de fondations en faveur des pauvres et des pélerins, et assigna un revenu annuel et fort considérable pour l'entretien des lampes de l'église Saint-Pierre. Il mourut l'an 752, après un pontificat de dix ans et trois mois.

A perfect blend of Private Plantation Java and Pure Arabian Mocha.

Always packed in two-pound, air-tight tin cans. Never sold in bulk.

VOUS LE VOULEZ !
LE MEILLEUR CAFÉ,
ABSOLUMENT PUR,
Garanti par CHASE & SANBORN.

TRENTEUNIEME JOUR.

SAINTE EUPHRASIE, VIERGE.

Antigone, père de notre sainte, était un seigneur de la première qualité, qui occupait une place très-distinguée à la cour de l'empereur Théodose le Jeune, dont il était proche parent. Il avait épousé Euphrasie, qui ne lui cédait en rien du côté de la naissance et de la vertu. Dieu bénit cette union par la naissance d'une fille, à laquelle on donna le nom de sa mère, et c'est elle que l'Église honore en ce jour. Sa mère étant devenue veuve à l'age de vingt-deux ans, refusa de passer à de secondes noces, comme on l'y engageait, et se retira avec sa fille en Égypte, où elle avait de riches possessions Elle fixa sa demeure dans le voisinage d'un monastère de religieuses qui édifiaient par la pratique de toutes les vertus. Elles ne savaient ce que c'était que le vin; on n'y mangeait jamais de fruits; quelques-unes même ne voulaient pas user d'huile. Dieu inspira à la jeune Euphrasie, âgée seulement de sept ans, le désir de se consacrer à lui dans cette retraite; elle y vécut dans une simplicité et un abaissement extraordinaireç. Lorsqu'il lui arrivait quelque tentation, elle allait sur-le-champ la découvrir à son abbesse. Un jour cette supérieure, pour l'exercer dans l'obéissance, lui commanda de transporter d'un lieu à un autre de grosses pierres. La sainte obéit, et cette parfaite soumission, jointe à d'autre mortifications corporelles, lui valut une entière victoire sur le démon. Il n'y avait qu'elle qui balayât les chambres et qui portât de l'eau à la cuisine. Elle avait parfaitement oublié ce qu'elle était par sa naissance. Elle fut honorée du don des miracles avant et après sa mort, qui arriva l'an 410, la trentième année de son âge.

JOHN REARDON & FILS,

BOSTON, MASS.

Savon Français d'une Réputation Universelle!

VOYEZ!

16 Onces de Très Beau Savon pour 5 Cents.

Quelle femme intelligente voudrait s'en passer? Il réunit tout à la fois tous les avantages du mérite et de l'économie. Un gros morceau de savon pour votre argent. Demandez à votre épicier de vous montrer le

Savon Français de John Reardon & Fils.

DEUXIÈME PARTIE.

ALMANACH RELIGIEUX

de la Nouvelle-Angleterre

POUR L'ANNÉE BISSEXTILE, 1888.

Comput ecclésiastique pour 1888.

Nombre d'or (cycle ou révolution de dix-neuf ans pour accorder l'année lunaire avec l'année solaire) **8**

Epacte (nombre de onze jours que le soleil a en plus sur l'année lunaire) **17**

Cycle Solaire (il est de 28 ans) **21**

Indiction Romaine (période de quinze ans employée dans les bulles du Saint-Siège) **1**

Lettres (indiquant le dimanche durant toute l'année.. **A. G.**

Fetes Mobiles

Septuagésime	29 Février	Ascension	10 Mai
Les Cendres	15 Février	Pentecôte	20 Mai
Dim. de la Passion	18 Mars	Sainté Trinité	27 Mai
" des Rameaux	25 Mars	Fête-Dieu	31 Mai
Pâques	1 Avril	1er dim. de l'Avent	2 Dec.
Rogations	7, 8 et 9 Mai	Dim. après la Pentecôte	27

Quatre-Temps.

Hiver	les 22, 24 et 25 Février
Printemps	les 23, 25 et 26 Mai
Été	les 19, 21 et 22 Septembre
Automne	les 19, 21 et 22 Décembre

[*Voulez-vous boire du bon thé? Envoyez votre ordre au Magasin National de Thé de O. T. PARADIS, Woonsocket, R. I.*

Commncement des Quatre Saisons.

L'HIVER commence le 21 décembre 1887, à 10h. 16m. du soir.
LE PRINTEMPS, le 19 mars, 1888 à 11h. 22m. du soir.
L'ÉTÉ, le 20 juin, 1888 à 7h. 25m. du soir.
L'AUTOMNE, le 22 septembre, 1888, à 10h. 18m. du soir.

—o—

Fetes Religieuses (d'obligation.)

N. B.—Les fêtes ci-dessous mentionnées sont maintenant les seules d'obligation pour les États Unis; d'après un décret du dernier Concile de Baltimore:

Tous les Dimanches de l'année.
1er janvier, la Circoncision.
10 mai, l'Ascension.
15 août, l'Assomption.
1er novembre, la Toussaint.
8 décembre, l'Imm. Conception.
25 décembre, Noël.

—o—

Fetes Légales.

Le 4 Juillet. | Jour d'action de grâce. | Le 25 décembre, Noël.

—o—

Célébration Solennelle du Mariage.

Cette année on pourra célébrer la solemnité des Noces, du 7 janvier au 14 février inclusivement, et du 8 avril au 1 décembre aussi inclusivement.

—o—

Ère de l'année 1888.

De la création 4921 (suivant les Bénédictins.....6851
De la période Julienne 6601
De la naissance de Jésus-Christ (ère chrétienne.) 25 déc.,....1888
De la fondation de Rome, selon Varron, 21 avril.....2636
" " de Québec, 3 juillet 280
" " de Montréal, 17 mai 246
De la découverte de l'Amérique par Christophe Colomb, 11-12 octobre 392
De la découverte du Canada, par Jacques-Cartier 353
De la conquête du Canada, par l'Angleterre, 9 février 125
De la république des États-Unis, 4 juillet 112
De la république française, 4 septembre 18
De la Puissance du Canada, 1er juillet.....21
Du règne de S. S. Léon XIII, 20 février 10
Du règne de la reine Victoria, 20 juin.....51

Jeûnnes de Précepte avec Abstinence.

—o—

1. Tous les mercredis, vendredis et samedis des Quatre Temps de l'année. 2. Les jours de Vigile de la Pentecôte. (19 Mai); de la solennité de l'Assomption,(14 Août); de la Toussaint, (31 Octobre); et de Noël,[24 Décembre.] 3. Tous les jours du carême excepté les dimanches. Durant le carême, la viande est permise au principal repas, les lundis, mardis et jeudis, ainsi que les samedis, excepté toutefois celui de la deuxième et de la dernière semaine; 4. Pendant les Avents, les vendredis seuls sont des jours de jeûne d'obligation pour les États-Unis.

N. B.—Tous les jours du carême, les dimanches exceptés, sont jeûnes de précepte; cependant les lundis, mardis et jeudis ainsi que les samedis, excepté celui de la deuxième et de la dernière semaine, il n'y a point d'abstinence totale, mais seulement partielle; en ces jours on peut manger gras au principal repas [le midi]; mais il n'est pas permis de faire usage de poisson à ce repas; c'est-à-dire qu'on ne doit pas manger de la viande et du poisson au même repas; mais on peut renoncer à la viande et manger du poisson, des œufs, etc. Les œufs ne sont défendus ni avec la viande ni avec le poisson.

Apparence des Planètes pour l'Année 1888.

Étoiles du Matin.

Vénus sera étoile du matin jusqu'au 11 Juillet.
Mars sera étoile du matin jusqu'au 12 Avril.
Jupiter sera étoile du matin jusqu'au 21 Mai et après le 8 Décembre.
Saturne sera étoile du matin jusqu'au 22 Janvier et après le 1 Août.
Mercure sera étoile du matin jusqu'au 11 Janvier et après le 3 Mars, le 8 Juillet, le 31 Octobre.

Étoiles du Soir.

Vénus sera étoile du soir après le 11 Juillet.
Mars sera étoile du soir après le 12 Avril.
Jupiter sera étoile du soir après le 21 Mai jusqu'au 8 Décembre.
Saturne sera étoile du soir après le 22 Janvier.
Mercure, sera étoile du soir jusqu'au 3 Mars, après le 10 Mai, le 23 Août e le 28 Décembre.

Eclipses durant l'Année 1888.

VISIBLES AUX ÉTATS-UNIS.

Une éclipse totale de la lune le 28 Janvier, visible en Amérique. Commencera à Boston à 5h. 41m. du soir; à New York, 5h. 29m. du soir.

Une éclipse totale de la lune les 22 et 23 Juillet, généralement visible dans toute l'Amérique. Commencera à Boston à 12h. 4m. matin du 23, finira à 1h. 47m. du matin; commencera à New York à 11h. 52m. soir du 22, finira à 1h 35m. le matin du 23.

Explications des Signes et Abréviations.

N. L., Nouvelle Lune.
P. L., Pleine Lune.
H. M., Heure, Minute.
P. Q., Premier Quartier.
D. Q., Dernier Quartier.
Q.-Tps., Quatre-temps.

SAVON CLEAN SWEEP !

Un Balai donné en échange de vingt-cinq enveloppes !

CLEAN SWEEP SOAP signifie maisons nettes, habits propres, économie et satisfaction. L'usage du CLEAN SWEEP SOAP vous procurera tous ces avantages. De plus en conservant vingt-cinq enveloppes et en les présentant à l'épicier qui vous a vendu ce savon vous recevrez en échange et gratis un balai de première classe.

JANVIER,—31 JOURS.

CONSACRÉ À L'ENFANT JÉSUS.

D. Q. le 6 à 6h. 59 m. du matin. | P. Q. le 21 à 12h. 6m. du mat.
N. L. le 13 à 3h. 55m. du matin | P. L. le 28 à 6h. 35m. du soir.

Jours de la semaine		FÊTES RELIGIEUSES.	SOLEIL Lev.	SOLEIL Cou.	LUN. L. C.
DIM.	1	CIRCONCISION, d. 2 cl. (d'oblig.)	7 30	4 38	7 22
Lundi	2	Octave de St. Étienne, doub.	7 30	4 39	8 29
Mardi	3	Octave de St. Jean, doub.	7 30	4 40	9 35
Merc.	4	Octave des S. S. Innocents, doub.	7 30	4 41	10 46
Jeudi	5	Vigile de l'Épiphanie, semid.	7 30	4 42	11 55
Vend.	6	EPIPHANIE, doub. 1ère cl.	7 30	4 43	mat.
Samedi	7	De l'Octave, semid.	7 30	4 44	12 40
DIM.	8	Dimanche dans l'Octave de l'Épip. s.	7 30	4 45	1 32
Lundi	9	De l'Octave, semid.	7 30	4 46	2 46
Mardi	10	De l'Octave, semid.	7 29	4 47	3 49
Merc.	11	De l'Octave, semid.	7 29	4 48	4 55
Jeudi	12	De l'Octave, semid.	7 29	4 49	5 39
Vend.	13	Octave de l'Épiphanie, doub.	7 28	4 50	cou.
Samedi	14	St. Hilaire, E. et Doct., doub.	7 28	4 51	6 32
DIM.	15	2 Ep., St. Nom de Jésus doub. 2 cl.	7 27	4 53	7 40
Lundi	16	St. Marcel, Pape et Martyr.	7 27	4 54	8 39
Mardi	17	St. Antoine, abbé, doub.	7 26	4 55	9 38
Merc.	18	Chaire de St. Pierre à Rome doub.	7 26	4 56	10 35
Jeudi	19	St. Canut, roi, martyr, semid.	7 25	4 58	11 34
Vend.	20	S. Fabien, (Pape) et St. Sebastien M. d.	7 24	4 59	mat.
Samedi	21	St. Agnès, V. M., doub.	7 23	5	12 3
DIM.	22	*3 Ep.* St. Vincent et St. Anastase M.	7 22	5 1	12 55
Lundi	23	Épousailles de la B. V. M., d. m.	7 22	5 3	1 18
Mardi	24	St. Timothée, Ev. et M., doub.	7 21	5 4	2 20
Merc.	25	Conversion de St. Paul. d. m.	7 20	5 5	3 26
Jeudi	26	St. Polycarpe, E. et m., doub.	7 20	5 6	4 33
Vend.	27	St. Jean Chrysostôme, É. C. D., doub.	7 19	5 7	5 37
Samedi	28	Ste. Agnès, secundo. semid.	7 18	5 9	cou.
DIM.	29	SEPTUAGESIME semid, 2 classe.	7 17	5 10	6 12
Lundi	30	Ste. Martine V. et M., semid.	7 16	5 11	7 32
Mardi	31	St. Pierre Nolasque, C., doub.	7 15	5 13	8 32

HARRIS & MOWRY,

ONT PLUS DE PRATIQUES CANADIENNES QUE

TOUS LES AUTRES MAGASINS DE LA VILLE.

JOS. PROULX.

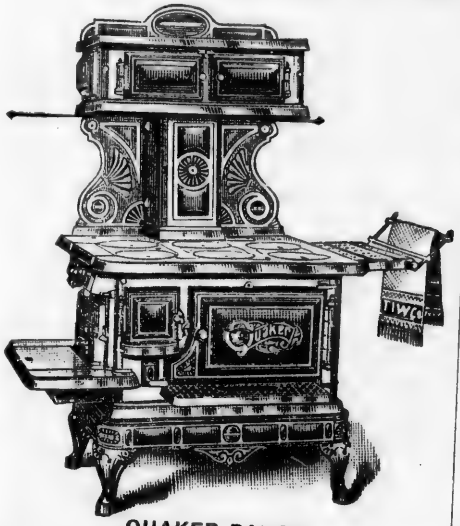

QUAKER RANGE.

Nouveau Magasin

—DE—

POÊLES!

Porte voisine de l'Épicerie.

Bouvier.

Nous faisons le commerce de Poêles, Ferblanteries et Meubles de toutes sortes, et tout ouvrage de couverture en Ferblanc, Taule galvanisée, Cuivre.

BOUVIER & PROULX,

52 Rue Arnold,

WOONSOCKET, R. I.

☞-Nous achetons et vendons toutes sortes de Meubles et Poeles de Seconde Main.

THOMAS C. NEWELL & CIE.,

73, 75 & 77 RUE PEARL,

BOSTON, - - - MASS.

Quartiers Généraux pour les Marchandises de Goût, Jouets, Ferblanteries, Quincailleries et Verreries.

LEUR ASSORTIMENT DE 5c., 10c. ET 25c. NE PEUT ÊTRE SURPASSÉ.

ÇA VOUS PAIERA de demander leur catalogue et leur liste de prix,

Assurez-vous chez R. P. Smith & Fils.

FEVRIER,—29 JOURS.

CONSACRÉ AUX DOULEURS DE LA STE. VIERGE.

D. Q. le 4, à 2h. 42m. du soir. | P. Q. le 19 à 9h. 16 du soir.
N. L. le 11, à 7h. 9m. du soir. | P. L. le 27 à 7h. 14m. du matin

Jours de la semaine		FÊTES RELIGIEUSES.	SOLEIL Lev.	SOLEIL Cou.	LUN. L.	LUN. C.
Merc.	1	St. Ignace Ev. et M., doub.	7 14	5 14	9	35
Jeudi	2	PURIFICATION de la B. V. M., d. 2 cl.	7 13	5 15	10	47
Vend.	3	St. Blaise Ev. et M. doub.	7 11	5 16	11	52
Samedi	4	St. André Corsine, Ev. et conf. doub.	7 10	5 18	mat.	
DIM.	5	SEXAGESIME, semid 2 cl.	7 9	5 19	12	53
Lundi	6	St. Tite, Ev. et Conf., doud.	7 8	5 20	1	50
Mardi	7	St. Romuald, abbé. doub.	7 7	5 22	2	47
Merc.	8	St. Jean de Matha, C., doub.	7 6	5 23	3	39
Jeudi	9	St. Cyrille d'Alexandrie, E. C. et D., d.	7 5	5 25	4	33
Vend.	10	Ste Scholastique veuve, doub.	7 4	5 26	5	25
Samedi	11	St. Raymond de Penn. conf., semid.	7 2	5 27	cou.	
DIM.	12	QUINQUAGESIME, semid. 2 cl.	7 1	5 29	6	23
Lundi	13	De la Férie.	7 0	5 30	7	33
Mardi	14	St. Valentin, martyr, semid.	6 58	5 31	8	36
Merc.	15	LES CENDRES.	6 57	5 33	9	27
Jeudi	16	De la Férie.	6 55	5 34	10	15
Vend.	17	Passion de N. S., doub., 2 cl.	6 54	5 35	11	11
Samedi	18	St. Siméon, ev. et martyr, simple.	6 52	5 36	11	56
DIM.	19	*1 Du Carêm.e*	6 51	5 38	mat.	
Lundi	20	De la Férie, simp.	6 50	5 39	12	26
Mardi	21	De la Férie, simp.	6 48	5 41	1	52
Merc.	22	*Q.-Tps.* (*Jeûne.*) Chaire de St.P. à A. d.	6 47	5 42	2	51
Jeudi	23	St. Pierre Damien. E. C. et D., doub.	6 45	5 43	3	30
Vend.	24	*Q.-Tps.* (*Jeune.*) Ste Couronne, d. m.	6 44	5 44	4	20
Samedi	25	*Q.-Tps.* (*Jeune.*) St. Mathias, ap., d.	6 42	5 45	4	55
DIM.	26	*2 Du Carême.*	6 40	5 46	5	41
Lundi	27	De la Férie.	6 39	5 47	cou.	
Mardi	28	De la Férie.	6 38	5 48	7	23
Merc.	29	De la Férie.	6 37	5 49	8	29

GEORGE AUGER,

228 Rue Main,

Garde le plus large assortiment de

Tabac, Cigares, Snuf et Pipes

qu'on peut trouver dans Woonsocket.

UN SALON DE PERRUQUIER EST ATTACHÉ AU MAGASIN.

HOLLANDER, BRADSHAW & FOLSOM,

[Successeurs de Bailey & Co. les fondateurs des magasins à 5c. dans ce pays.]

Importateurs, Manufacturiers et Marchands en Gros et en Détail

—DE—

Marchandises de 5c., 10 et 25c.

Offices et départements en gros:

615 rue Washington, Boston.

Telephone 1454. P. O. 186,

MAGASINS DE DÉTAIL: 615 rue Washington, 20 et 21 rue Tremont, Boston et 115 rue Merrimac, Lowell.

Achetez le POT-ORDURE à bord en acier et vous ne voudrez jamais en user d'autres, quand même on vous les donnerait. Il est manufacturé par la *Steel Edge Dust Pan Co.* 615 Washington St. Boston.

DAVIS PAPER CO.,

—MARCHAND DE—

PAPIER, SACS DE PAPIER,

GRANDS LIVRES, JOURNAUX, LIVRES D'ORDRE

ET AUTRES LIVRES BLANCS, FOURNITURES

DE BUREAUX, ENVELOPPES, FILS, &c.

44 Rue Weybosset, - - Providence, R. I.

GEO. E. MANCHESTER, Propriétaire, J. S. DAVIS, Gérant.

R. P. Smith et fils, assurance sur le feu.

MARS,—31 JOURS.

CONSACRÉ À SAINT JOSEPH.

D. Q. le 4, à 10h. 42m. du soir. | P. Q. le 20, à 4h. du soir.
N. L. le 12, à 11h. 38m. du mat | P. L. le 27, à 5h. 24m. du soir.

Jours de la semaine		FÊTES RELIGIEUSES.	SOLEIL Lev.	SOLEIL Cou.	LUN. L. C.
Jeudi	1	De la Férie, semid.	6 36	5 50	9 39
Vend.	2	Ste. Lance, et Sts. Clous, d. m.	6 34	5 51	10 55
Samedi	3	De la Férie, semid.	6 33	5 52	11 56
DIM.	4	*3 du Carême*, semin.	6 31	5 54	mat.
Lundi	5	De la Férie, semid.	6 29	5 55	12 30
Mardi	6	De la Férie, semid.	6 28	5 56	1 31
Merc.	7	St. Thomas d'Aquin, C. et D., doub.	6 26	5 58	2 27
Jeudi	8	St. Jean de Dieu, C., doub.	6 25	5 59	3 26
Vend.	9	Les Cinq plaies de N. S. d. m.	6 23	6 0	4 20
Samedi	10	Les quarantes martyrs, semid.	6 21	6 1	5 6
DIM.	11	4 *du Carême*, semid.	6 19	6 2	5 44
Lundi	12	St. Grégoire I., Pape et conf., doub.	6 17	6 3	cou.
Mardi	13	De la Férie.	6 16	6 4	6 52
Merc.	14	De la Férie.	6 14	6 6	7 47
Jeudi	15	De la Férie.	6 12	6 7	8 46
Vend.	16	Précieux Sang de N. S., d. m.	6 10	6 8	9 27
Samedi	17	St. Patrice, E. et C., doub.	6 9	6 9	10 23
DIM.	18	DIM. DE LA PASSION, 1 cl. semid.	6 7	6 10	11 16
Lundi	19	St. Joseph, Patron E. C., doub. 1. cl.	6 5	6 11	mat.
Mardi	20	St. Cyrille de Jésuralem, E. et D., d.	6 3	6 12	12 22
Merc.	21	St. Benoit, abbé, doub.	6 2	6 14	1 24
Jeudi	22	St. Gabriel Archange(18 Mars)d. m.	6 0	6 15	2 23
Vend.	23	Les sept Douleurs de la B. V. M. d. m.	5 59	6 16	3 16
Samedi	24	De la Férie, semid.	5 57	6 17	4 1
DIM.	25	RAMEAUX. 1ère cl. semid.	5 55	6 19	4 47
Lundi	26	De la Férie, semid.	5 53	6 20	5 24
Mardi	27	De la Férie, semid.	5 52	6 21	cou.
Merc.	28	De la Férie, semid.	5 50	6 22	7 24
Jeudi	29	JEUDI SAINT, 1 cl.	5 48	6 23	8 40
Vend.	30	VENDREDI SAINT, 1 cl.	5 46	6 24	9 41
Samedi	31	SAMEDI SAINT, 1 cl.	5 44	6 25	10 43

John J. Heffernan,

PROCUREUR EN LOI.

Chambre No. 9, Hope Block, Woonsocket, R. I.

W. HYLAND,

Manufacturier et Marchand de

Cheveux Frisés, Matelas, Lits

de Plumes, Feuilles de Palmiers, Etc.

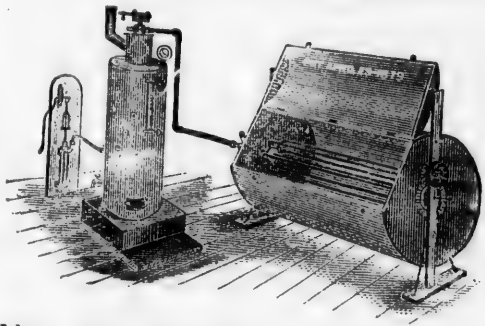

L'appareil récent de SHELDON pour nettoyer les lits de plumes, les rend aussi bons que des neufs.

No. 164 RUE MAIN, WORCESTER, MASS.

POUDRE À PATISSERIES DE BURNETT

—EN VENTE CHEZ—

E. W. ROPES,

IMPORTATEUR

de Café et Epices.

185 Rue Chamber,

NEW YORK.

Demandez à votre épicier

BURNETT'S PERFECT BAKING POWDER.

Assurez votre ménage contre le feu chez R. P. Smith & Fils.

AVRIL,—30 JOURS,

CONSACRÉ À NOTRE-DAME AUXILIATRICE.

D. Q. le 3, à 7h. 58m. du matin. | P. Q. le 19, à 7h. 9m. du matin.
N. L. le 11, à 4h. 24m. du matin | P. L. le 26, à 1h. 39m. du matin.

Jours de la semaine		FÊTES RELIGIEUSES.	SOLEIL Lev.	SOLEIL Cou.	LUN. L. C.
DIM.	1	PÂQUES, doub., 1 cl.	5 43	6 26	11 45
Lundi	2	De l'Octave, 1 cl.	5 42	6 28	mat.
Mardi	3	De l'Octave, 1 cl.	5 40	6 29	12 2
Merc.	4	De l'Octave,	5 38	6 30	1 0
Jeudi	5	De l'Octave,	5 36	6 31	1 57
Vend.	9	De l'Octave,	5 34	6 32	2 36
Samedi	7	De l'Octave,	5 32	6 33	3 34
DIM.	8	*1 Pâques.* QUASIMODO, doub.	5 31	6 34	4 7
Lundi	9	Annonciation de la B.V.M.(25 mars)d.	5 29	6 35	4 39
Mardi	10	St. Isidore, E. C. et D., doub.	5 27	6 36	5 15
Merc.	11	St. Léon I. pape, C. et D., doub.	5 26	6 37	cou.
Jeudi	12	Office du Saint Sacrement, semid.	5 24	6 38	7 52
Vend.	13	St. Herménégilde, martyr, semid.	5 23	6 40	8 50
Samedi	14	St. Justin, M., St Tiburce et ses comp. m.	5 21	6 41	9 47
DIM.	15	*2 Pâques.* doub.	5 19	6 42	10 45
Lundi	16	De la Férie, semid.	5 18	6 43	11 46
Mardi	17	St. Anicet, pape et martyr, semid.	5 16	6 44	mat.
Merc.	18	De la Férie, semid.	5 14	6 45	12 24
Jeudi	19	Office du T. St. Sacrement, semid.	5 13	6 46	1 16
Vend.	20	De la Férie, semid.	5 11	6 48	2 10
Samedi	21	St. Anselve, E. C. et D. doub.	5 10	6 49	2 49
DIM.	22	*3 Pâques.* Patronage de St. Joseph.	5 8	6 50	3 23
Lundi	23	St. George, martyr, semid.	5 6	6 51	3 57
Mardi	24	St. Fidèle de Sigm. M., semid.	5 5	6 52	4 35
Merc.	25	St. Marc, Ev., d., 2. cl.	5 3	6 53	4 57
Jeudi	26	St. Clet et St. Marcellin, PP., MM. s.	5 2	6 54	cou.
Vend.	27	De la Férie.	5 1	6 55	8 33
Samedi	28	St. Paul de la Croix, C., doub.	4 59	6 56	9 37
DIM.	29	*4 Pâques.* St. Pierre, martyr, doub.	4 58	6 58	10 39
Lundi	30	Ste Catherine de Sienne, V. doub.	4 56	6 59	11 41

semid.

Le plus grand magasin de Marchandises Sèches de

Woonsocket, est sans contredit celui de

Harris & Mowry!

183 RUE MAIN.

DELLE. H. G. PARADIS,

MODES ET

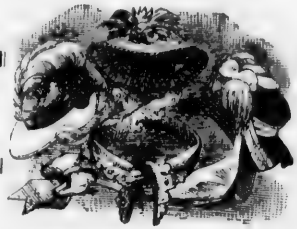

NOUVEAUTÉS

VOULEZ-VOUS FAIRE DES ÉPARGNES?

VENEZ AU MAGASIN CANADIEN LE PLUS CONSIDERABLE DU R. I.

VOUS Y TROUVEREZ TOUJOURS UN ASSORTIMENT DES PLUS VARIÉ DE

CHAPEAUX ET GARNITURES

DE TOUTES SORTES POUR COIFFURES,

ROBES ET MANTEAUX.

BONNETS EN LAINE, BAS,

Merino Rouge et Blanc, Gants de Kid et Corsets

DANS LES MEILLEURES QUALITÉS.

*** Spécialité dans les Manteaux pour Enfants, etc. ***

UN SEUL PRIX, PAS DE CRÉDIT.

Aussi, il y a toujours de bons marché pour vous chez

DELLE H. G. PARADIS,

174 RUE MAIN, WOONSOCKET, R. I.

MAI,—31 JOURS.

CONSACRÉ À MARIE.

D. Q. le 2, à 7h. 4m. du soir. | P. Q. le 18 à 6h. 22m. du soir
N. L. le 10, à 8h. 40m. du soir. | P. L. le 25, à 8h. 57m. du mat.

Jours de la semaine		FÊTES RELIGIEUSES.	SOLEIL Lev.	SOLEIL Cou.	LUN. L. C.
Mardi	1	St. Philippe et St. Jacques, Ap., doub.	4 55	7 0	mat.
Merc.	2	St. Athanase, E. C. et D., doub.	4 53	7 1	12 14
Jeudi	3	Invention de la Ste. Croix, doub.	4 52	7 2	1
Vend.	4	Ste. Monique. Vve, doub.	4 50	7 3	1 40
Samedi	5	St. Pie V., Pape et C., doub.	4 49	7 4	2 15
DIM.	6	*5 Pâques.* St. Jean dev. la pte. latine, d. m.	4 48	7 5	2 47
Lundi	7	Rogations. St. Stanislas, Ev. et M., d.	4 47	7 6	3 16
Mardi	8	Rogations. App. de St. Michel, Ar., d. m.	4 46	7 7	3 44
Merc.	9	Rogations. St. Grégoire de N., E. C. D. d.	4 45	7 8	4 36
Jeudi	10	ASCENSION, d., 1 cl., (d'oblig.)	4 44	7 9	cou.
Vend.	11	De l'Octave, semid.	4 43	7 10	7 45
Samedi	12	Sts. Nérée et M., M., semid.	4 42	7 11	8 38
DIM.	13	Dim. dans l'Octave de l'Ascension, d.	4 41	7 12	9 35
Lundi	14	De l'Octave, semid.	4 40	7 13	10 28
Mardi	15	De l'Octave, semid.	4 39	7 14	11 16
Merc.	16	St. Ubald, Ev. et C., semid.	4 38	7 15	mat.
Jeudi	17	Octave de l'Ascension, doub.	4 37	7 16	12 39
Vend.	18	St. Venant, M., doub.	4 36	7 17	1 15
Samedi	19	*Jeûne. Vigile* de la Pentecôte.	4 35	7 18	1 40
DIM.	20	PENTECÔTE, doub., 1 cl.	4 34	7 19	2 7
Lundi	21	De l'Octave, 1 cl.	4 33	7 20	2 53
Mardi	22	De l'Octave, 1 cl.	4 32	7 21	3 16
Merc.	23	*Q. Tps.* (*Jeûne*) de l'Octave, semid.	4 32	7 22	3 50
Jeudi	24	De l'Octave, semid.	4 31	7 22	4 31
Vend.	25	*Q. Tps.* (*Jeûne*) De l'Octave, semid.	4 30	7 23	cou.
Samedi	26	*Q. Tps.* (*Jeune*) De l'Octave, semid.	4 30	7 24	8 42
DIM.	27	STE TRINITE, double, 2 cl.	4 29	7 25	9 47
Lundi	28	St. Augustin de Cantorbery, Ev. et C.	4 29	7 26	10 42
Mardi	29	Notre-Dame-Auxilia., (24 Mai) d. m.	4 28	7 27	11 20
Merc.	30	St. Félix, pape et martyr.	4 27	7 28	11 59
Jeudi	31	FÊTE DIEU, d., 1 cl.	4 26	7 29	mat.

Mr. CHAS. DÉSILETS

est le gérant du département des chaussures chez

Harris & Mowry,

188 Rue Main.

JEAN-BTE. FONTAINE,

ENTREPRENEUR,

Charpentier,

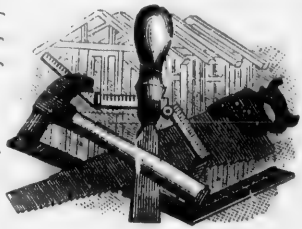

Menuisier.

Maisons faites dans tous les goûts à court délai et à des prix qui défient toute compétition.

Bâtisse de Toutes Descriptions, en Bois ou Brique !

Je serais heureux de vous donner mes soumissions

POUR RÉPARATIONS DE MAISONS, OU

AUTRES BATIMENTS.

J.-BTE. FONTAINE, CONSTRUCTEUR,

(*Résidence : Pleasant View.*)

BOITE P. O. 1142.

WOONSOCKET, R. I.

La meilleure place pour vous assurer contre le feu, R. P. Smith & Fils.

JUIN,—30 JOURS.

CONSACRÉ AU SACRÉ-CŒUR DE JÉSUS.

D. Q. le 1, à 8h. du matin. | P. Q. le 17, à 2h. 6m. du matin.
N. L. le 9, à 11h. 51m. du matin | P. L. le 23, à 4h. 24m. du soir.
D. Q. le 30, à 11h. 9m. du soir.

Jours de la semaine		FÊTES RELIGIEUSES.	SOLEIL Lev.	SOLEIL Cou.	LUN. L.	LUN. C.
Vend.	1	De l'Octave, semid.	4 26	7 30	12	17
Samedi	2	De l'Octave, semid.	4 25	7 31	12	56
DIM.	3	Dimanche dans l'octave, Fête Dieu, s.	4 25	7 32		37
Lundi	4	St. François Caracciolo, conf., doub.	4 24	7 32	2	16
Mardi	5	St. Boniface, doub.	4 24	7 33	2	53
Merc.	6	St. Norbert, E. et C., doub.	4 23	7 33	3	16
Jeudi	7	Otave de la Fête Dieu, doub.	4 23	7 34	3	46
Vend.	8	Sacré-Cœur de Jésus, d. m.	4 23	7 35	4	20
Samedi	9	Office de l'Imaculée Conception, semid	4 22	7 36	cou.	
DIM.	10	*3 Pent.*	4 22	7 36	8	26
Lundi	11	St. Barnabé, apôtre, doub.	4 22	7 37	9	22
Mardi	12	St. Jean de Facundo, conf., doub.	4 22	7 37	10	4
Merc.	13	St. Antoine de Padoue, conf., doub.	4 22	7 38	10	47
Jeudi	14	St. Basile le Grand, Ev. et D.. doub.	4 22	7 38	11	23
Vend.	15	Sts. Vite, Modeste et Crescence, M. sd.	4 22	7 38	11	55
Samedi	16	St. Jean François Régis, semid.	4 22	7 39	mat.	
DIM.	17	*4 Pent*,	4 22	7 39	12	56
Lundi	18	Sts. Marc et Marcellin, martyrs, doub.	4 22	7 39	1	19
Mardi	19	Ste. Julienne de Falconière, V., doub.	4 22	7 39	1	47
Merc.	20	St. Sylvère, P. et M., simp.	4 23	7 39	2	26
Jeudi	21	St. Louis de Gonzague C., doub.	4 23	7 39	3	6
Vend.	22	St. Paulin de Nole, E. et C., doub.	4 23	7 40	3	53
Samedi	23	Vigile de St. Jean-Baptiste, semid.	4 23	7 40	cou.	
DIM.	24	*5 Pent.* Nativité de St. Jean-Bte, 4 cl.d.	4 23	7 40	8	32
Lundi	25	St. Guillaume, abbé, doub.	4 23	7 40	9	25
Mardi	26	Sts. Jean et Paul, martyrs, doub.	4 23	7 40	10	10
Merc.	27	De l'Octave, de St. Jean-Baptiste, d.	4 24	7 40	10	49
Jeudi	28	St. Irénée, Ev. et M.. vigile Sts. P. et P. d.	4 24	7 40	11	20
Vend.	29	STS. PIERRE et PAUL, Ap., d., 1 cl.	4 24	7 40	11	49
Samedi	30	Commomémoration de St. Paul, doub.	4 25	7 40	mat.	

Mr. TREFFLÉ LAVALLÉE, chez

Harris & Mowry,

183 Rue Main,

Le magasin le plus considérable de la ville,

serait heureux d'avoir une visite de tous ses anciens et nouveaux amis.

L'INDÉPENDANT,

JOURNAL HEBDOMADAIRE.

DÉVOUÉ AUX INTÉRÊTS DES CANADIENS-FRANÇAIS DES ÉTATS-UNIS.

De tous les Journaux Canadiens des États-Unis, *L'Indépendant* est devenu le plus populaire. Parmi ses rédacteurs et collaborateurs se trouvent: MM. Rémi Tremblay, Benj. Sulte, Henri Boland, A. J. Potvin, G. de Tonnancour, Prof. J. E. Guilbert, Raoul Renault, Melle. Anna M. Duval, H. A. Dubuque et d'autres écrivains dont la réputation est désormais établie.

Opinion de la Presse des Étas-Unis:

Cette feuille à déja conquis, malgré son jeune âge, le premier rang parmi les publications canadiennes aux Etats-Unis. Sous l'inspiration éclairée et patriotique de Mr. l'avocat Dubuque, *L'Indépendant* restera ce qu'il n'a cessé d'être depuis sa fondation: un journal extrêmement bien renseigné sur le mouvement national dans nos centres, nourri d'articles aussi bien pensés que pratiques, intéressant enfin à tous les points de vue et, ce qui ne nuit pas au succès, d'une apparence Typographique qui révalise avec les grands journaux du Canada. (*Le, Messager* de Lewiston Me.)

Nous sommes heureux de reconnaître en *L'Indépendant* un journal bien fait, habilement redigé par Mr. l'avocat Dubuque, qui fait honneur à la presse Franco-Américaine. (*Le Travailleur,* Worcester, Mass)

L'Indépendant occupe aujourd'hui le premier rang dans la presse Canadienne française aux États-Unis. Il est redigé avec soin et contient continuellement des articles aussi bien pensés que pratiques; la partie typographique ne laisse rien, non plus, à désirer, en un mot, c'est un journal très bien renseigné, des plus intéressants, et qui mérite l'encouragement de tous nos compatriotes. (*Le National,* de Plattsburg N. Y.)

ABONNEMENT:

Strictement payable d'avance.

UN AN, $1.50. SIX MOIS, 75c. TROIS MOIS, 50c.

Adressez:

Soc. de Pub. de L'Indépendant,

Boîte 327, **FALL RIVER, MASS.**

JUILLET,—31 JOURS.

CONSACRÉ AU PRÉCIEUX-SANG.

N. L. le 9, à 1h. 33m. du matin, | P. L. le 23, à 1h. 2m. du matin.
P. Q. le 16, à 7h. 29m. du mat. | D. Q. le 30, à 3h. 46m. du soir.

Jours de la semaine		FÊTES RELIGIEUSES.	SOLEIL Lev.	SOLEIL Cou.	LUN. L. C.
DIM.	1	*6 Pent.* Précieux Sang, doub., 2 cl.	4 25	7 40	12 9
Lundi	2	Visitation de la B. V. M., doub., 2 cl.	4 26	7 40	12 40
Mardi	3	St. Léon II. pape et conf., doub.	4 27	7 40	13
Merc.	4	De l'Octave des Sts. Pierre et Paul, s.	4 27	7 39	1 47
Jeudi	5	Sts. Cyrylle et Methode, E. et C,. d.	4 28	7 39	2 20
Vend.	6	De l'Octave des Sts. Pierre et Paul, d.	4 29	7 39	2 50
Samedi	7	Offi. de l'Imm. Conception, semid.	4 30	7 39	3 10
DIM.	8	*7 Pent.* semid.	4 31	7 38	3 39
Lundi	9	De la Férie. [m. s.	4 32	7 38	cou.
Mardi	10	Les 7 Frs. M., Stes. Rufine et Seconde,	4 33	7 38	8 42
Merc.	11	St. Pie, P. et M., simp.	4 33	7 37	9 25
Jeudi	12	St. Jean Gualbert, abbé, doub.	4 34	7 37	9 59
Vend.	13	St. Anaclet, P. M., semid.	4 35	7 36	10 36
Samedi	14	St. Bonaventure, E. C. et D. doub.	4 36	7 36	11 10
DIM.	15	*8 Pent.* semid.	4 37	7 35	11 40
Lundi	16	Notre-Dame-du-Mont-Carmel, d. m.	4 38	7 34	mat.
Mardi	17	St. Alexis, C.	4 38	7 34	12 52
Merc.	18	St. Camille de Lellis. C., doub.	4 39	7 33	1 23
Jeudi	19	St. Vincent de Paul, C., doub.	4 40	7 32	1 43
Vend.	20	St. Jerôme Emilien, C., doub.	4 41	7 32	2 31
Samedi	21	Office de l'Imaculée Conception, semid	4 42	7 31	3 29
DIM.	22	*9 Pent.* Ste Marie Madeleine, doub.	4 43	7 30	4 27
Lundi	23	St. Appolinaire, E. M., doub.	4 44	7 29	cou.
Mardi	24	St. François, Solano, C., doub.	4 45	7 28	8 40
Merc.	25	St. Jacques le Majeur, Ap., D. 2 cl.	4 46	7 27	9 14
Jeudi	26	Ste. Anne, mère B. V. M., 2 cl.	4 47	7 25	9 49
Vend.	27	St. Pantaléon. M., simple.	4 48	7 26	10 19
Samedi	28	St. Nazaire, St. Celse et M., M., semid	4 49	7 24	10 59
DIM.	29	*10 Pent.* Ste. Marthe, V., semid.	4 50	7 23	11 20
Lundi	30	Sts. Abdon et Semnen, martyrs, semid.	4 51	7 22	11 59
Mardi	31	St. Ignace, Loyola, C., doub.	4 51	7 21	mat.

JEFFERSON ALDRICH,
COURTIERS DE
Stock, de Bons, d'Hypothèques, de Propriétés Mobilières et Personnelles et d'argent. Encanteur, Député Shériff, Notaire, Juge et collecteur.
OFFICE: 191 RUE MAIN, WOONSOCKET, R. I.

Edgar M. Slocomb,

——MARCHAND DE——

PEINTURES, VERNIS, HUILES, VERRERIES,

Articles de toutes sortes, pour peintres. Le tout de la PREMIÈRE QUALITÉ.

Tapisserie, Dessins Nouveaux!

en or fin, satin, et les dessins ordinaires. Rideaux, Stores, Cordons, etc,

201 Rue Main, vis-à-vis la gare, Woonsocket.

MURRAY & ALLEN,

EPICIER EN GROS, ET

Marchands a la Commission !

100 & 102 RUE DYER,

PROVIDENCE, R. I.

H. J. ASTLE & CO.,

Manufacturiers et Marchands en Gros d'

Objets en Ferblanc de toute Espèce,

Aussi, Manufacturiers de Crochets en Porcelaine pour Images.

No. 96 & 98 Rue Dorrance, - - - Providence, R. I.

ACUT,—31 JOURS.

CONSACRÉ AU SACRÉ-CŒUR DE MARIE.

N. L. le 7. à 1h. 37m. du soir. | P.L.le 21. à 11h. 37m. du matin
P. Q. le 14, à 12h. 1m. midi. | D. Q. le 29, à 9h. 34m. du matin

Jours de la semaine		FÊTES RELIGIEUSES.	SOLEIL Lev.	SOLEIL Cou.	LUN. L. C.
Merc.	1	St. Pierre-es-Liens, d. m.	4 52	7 20	12 37
Jeudi	2	St. Alphonse de Liguori, E. D., doub.	4 53	7 19	1 14
Vend.	3	Invention du corps de St. Étienne, d.	4 54	7 18	1 34
Samedi	4	St. Dominique, conf., doub.	4 55	7 16	2 19
DIM.	5	*11 Pent.* N.-D.-des Neiges., d. m.	4 56	7 15	3 12
Lundi	6	Transfiguration de N. S; d. m.	4 57	7 14	3 54
Mardi	7	St. Cajetan, conf., doub.	4 58	7 13	cou.
Merc.	8	St. Cyriac & M. M., semid.	4 59	7 11	8 3
Jeudi	9	Vig. de St. Laurent, semid.	5 0	7 10	8 35
Vend.	10	St. Laurent martyr, d. 2. cl.	5 1	7 9	9 10
Samedi	11	De l'Octave, semid.	5 2	7 8	9 40
DIM.	12	*12. Pent.* Ste. Claire V., doub.	5 3	7 7	10 14
Lundi	13	De l'Octave, semid.	5 4	7 5	10 52
Mardi	14	*Jeûne* Vig. de l'Assomption, semid.	5 5	7 4	11 29
Merc.	15	ASSOMPTION, B. V. M. d. 1 cl. (d'oblig.)	5 6	7 2	mat.
Jeudi	16	St. Hyacinthe, conf., doub.	5 7	7 0	12 54
Vend.	17	Octave de St. Laurent, doub.	5 8	6 59	1 50
Samedi	18	De l'Octave de l'Assomption, semid.	5 9	6 57	2 28
DIM.	19	*13 Pent* St. Joachin I. B. V. M. doub.	5 10	6 55	3 24
Lundi	20	St. Bernard A. C. D., doub.	5 11	6 54	4 20
Mardi	21	Ste. Jeanne Françoise de Chantal, d.	5 12	6 52	cou.
Merc.	22	Octave de l'Assomption, semid.	5 13	6 51	7 42
Jeudi	23	St. Philippe Benite, conf., doub.	5 14	6 50	8 14
Vend.	24	St. Barthélemi, Ap., 2 cl.	5 15	6 48	8 37
Samedi	25	St. Louis IX. roi, conf., 2 cl,	5 16	6 47	9 12
DIM.	26	*14 Pent.* St. Zéphirin P. et M. s.	5 17	6 45	9 42
Lundi	27	St. Joseph Calasanz C., doub,	5 18	6 44	10 8
Mardi	28	St. Augustin, Ev., C., et D., doub.	5 19	9 42	10 42
Merc.	29	Décol. de St.J.B., d. m. Ste. Sabine m.	5 20	6 40	11 14
Jeudi	30	Ste. Rose de Lima, V., doub.	5 22	6 39	11 56
Vend.	31	St. Raymond Nonnat, conf., doub.	5 23	6 37	mat.

Plume de Poule et d'Oie de l'Ouest

Pour le même prix que celle de la Nouvelle-Angleterre. 30 livres de cette plume font un aussi bon lit que 40 livres de l'autre; voilà 10 livres d'épargnées par la légèreté de la plume et la force de son duvet.—O. T. PARADIS, est agent général pour le Rhode Island et le Massachusetts. Voir page 71.

THE EVENING REPORTER.

VOL. XXIX. WOONSOCKET, R. I. NO. 80.

ABONNEMENT:

$2.50 par Année, Franc de Port,

pour toutes les parties du Canada et des États-Unis.

Le Journal Quotidien le Meilleur Marché

DU PAYS, ET LE SEUL JOURNAL AMÉRICAIN AUX ÉTATS-UNIS PUBLIANT LES DERNIÈRES

NOUVELLES CANADIENNES!

CE JOURNAL RECOIT AUSSI LES DÉPÊCHES DE LA PRESSE ASSOCIÉE ET LES PUBLIE AU COMPLET POUR LE PLUS GRAND AVANTAGE DES ABONNÉS.

INTERPRÈTE FRANÇAIS.

Les Fêtes Canadiennes sont annoncées dans les Locales.

Rapports Spéciaux de tous les Événements Canadiens

"THE EVENING REPORTER"

WOONSOCKET, R. I.

L. B. PEASE, Éditeur-Propriétaire.

A. S. PEASE, Gérant.

SEPTEMBRE,—30 JOURS,

CONSACRÉ À SAINT MICHEL.

N. L. le 6, à 12h. 13m. du mat. | P. L. le 20, à 12h. 41m. du mat.
P. Q. le 12, à 5h. 16m. du soir. | D. Q. le 28, à 3h. 47m. du mat.

Jours de la semaine		FÊTES RELIGIEUSES.	SOLEIL Lev.	SOLEIL Cou.	LUN. L. C.
Samedi	1	Off. de l'Immaculée conception, semid.	5 24	6 35	12 50
DIM.	2	*15 Pent.* Du Dim., semid.	5 26	6 33	1 48
Lundi	3	De la Férie.	5 27	6 32	2 46
Mardi	4	De la Férie.	5 28	6 30	3 44
Merc.	5	St. Laurent Justinien, E. et C., semid.	5 29	6 28	cou.
Jeudi	6	Off. du Très St. Sacrement, semid.	5 30	6 26	7 7
Vend.	7	De la Férie.	5 31	6 25	7 40
Samedi	8	Nativité de la B. V. M., 2 cl. doub.	5 32	6 23	8 15
DIM.	9	*16 Pent.* St. Nom de Marie, d. m.	5 33	6 21	8 48
Lundi	10	St. Nicolas Tolentin, C., doub.	5 35	6 19	9 24
Mardi	11	De l'Octave de la Nativité, semid.	5 36	6 17	10 12
Merc.	12	De l'Octave, semid.	5 37	6 15	10 50
Jeudi	13	De l'Octave, semid.	5 38	6 14	11 47
Vend.	14	Exaltation de la Sainte Croix, d. m.	5 39	6 12	mat.
Samedi	15	Octave de la Nativité, doub.	5 40	6 10	12 44
DIM.	16	*17. Pent.* N. D. des sept Douleurs d. m.	5 41	6 8	1 16
Lundi	17	Stigmates de St. François d'Assise, d.	5 42	6 6	2 20
Mardi	18	St. Joseph de Cupertino, Conf. doub.	5 43	6 5	3 24
Merc.	19	*Q.-Tps.* (*Jeune.*) St. Janv. et ses cp. d. m.	5 44	6 3	4 30
Jeudi	20	SS Eustache et compagnons, M. doub.	5 45	6 1	lever
Vend.	21	*Q. Tps.* (*Jeune.*) St. Matthieu Ap. Ev. d. 2 c	5 46	6 0	7 6
Samedi	22	*Q. Tps.* (*Jeune.*) St. Thos. de Vill. E. C. d.	5 47	5 58	7 32
DIM.	23	*18. Pent.* St. Lin P. et M. doub.	5 48	5 56	8 1
Lundi	24	Notre Dame de la Merci, d. m.	5 50	5 55	8 32
Mardi	25	De la Férie.	5 51	5 53	9 4
Merc.	26	S. S. Cyprien et Justin, M., semid.	5 52	5 51	9 44
Jeudi	27	S.S. Côme et Damien, M., semid.	5 53	5 49	10 30
Vend.	28	St. Wenceslas, M., semid.	5 54	5 47	11 16
Samedi	29	St. Michel Archange, d. 2. cl.	5 55	5 46	mat.
DIM.	30	*19. Pent.* St. Jérôme, C. et D. doub.	5 56	5 44	12 39

Ateliers de Mausolées de Green,

No. 28 RUE ARNOLD, WOONSOCKET, R. I.

Tient constamment en main un assortiment complet de Mausolées, Épitaphes, Indicateurs, Manteaux de Cheminées et Tablettes en marbre. De plus on y trouvera une grande variété de desseins pour toute espèce d'ouvrages pour Cimetières.

18ÈME ANNÉE DU

"COURRIER DE L'ILLINOIS"

Journal hebdomadaire. ABONNEMENT (payable d'avance,) Un an $2.00. Six mois, $1.00 (Canada) Un an, $2.50. (France) Un an $3.00. PRIX DES ANNONCES Un carré de dix lignes, $1.00. Insertions subséquentes, 50c. Avis locaux et réclames, 15 cents la ligne. Conditions spéciales et réduites pour les annonces à l'année **A. Grandpré,** Éditeur-Propriétaire.

KANKAKEE, ILL.

"LA PATRIE," Journal des Canadiens-Français.

Parait le Mardi, le Jeudi et le samedi. Abonnement $2.00 par année. Journal délivré à domicile à Troy et Cohoes par le porteur, 5c. par semaine. Bureaux et Ateliers: Block North, rue Mohawk, Cohoes, N. Y.

J. M. AUTHIER, Propriétaire. J. C. MARTIN, Chef d'Atelier.

MOISE BISAILLON,

CORDONNIER ET SELLIER,

RUE CUMBERLAND, WOONSOCKET, R. I.

(PORTE VOISINE DE PHILIPPE BOUCHER.)

Remercie ses nombreuses pratiques de l'encouragement libéral qu'il en a reçu et annonce qu'il vient d'ajouter un département pour les réparages et la confection des attelages. L'ouvrage et les prix donneront satisfaction.

W. F. JOHNSTON,

MARCHAND EN GROS DE

Thé, Café, Melasse.

SPÉCIALITÉ: NOUS GRILLONS LE CAFÉ.

No. 3 Rue India, Boston, Mass.

RÉFÉRENCE:—O. T. PARADIS.

Voir page 14 pour vos lunettes. [Voir page 2.

OCTOBRE,—31 JOURS.

CONSACRÉ AUX ANGES-GARDIENS.

N. L. le 5, à 9h. 51m. du matin. | P. L. le 19, à 4h. 26 du soir.
P. Q. le 12, à 12h. 46m. du mat. | D. Q. le 27, à 9h. 12m. du soir

Jours de la semaine		FÊTES RELIGIEUSES.	SOLEIL Lev.	SOLEIL Cou.	LUN. L. C.
Lundi	1	St. Rémi E., C., doub.	5 57	5 42	1 40
Mardi	2	Les Sts. Anges Gardiens.	5 58	5 40	2 44
Merc.	3	De la Férie.	5 59	5 39	3 46
Jeudi	4	S. François d'Assise C., doub.	6 1	5 37	4 51
Vend.	5	St. Placide et ses compagnons, M., s.	6 2	5 36	cou.
Samedi	6	St. Bruno C., doub.	6 3	5 34	6 40
DIM.	7	*20 Pent.* Solem. du St. Rosaire, d. m.	6 4	5 32	7 18
Lundi	8	Ste. Brigitte Vve., doub.	6 5	5 31	7 59
Mardi	9	St. Denis et ses comp., M.	6 6	5 29	8 45
Merc.	10	St. François de Borgia, C., semid.	6 8	5 27	9 26
Jeudi	11	Off. du T. S. Sacrement, semid.	6 9	5 26	10 24
Vend.	12	De la Férie, semid.	6 10	5 24	11 37
Samedi	13	St. Edouard, C., semid.	6 11	5 22	mat.
DIM.	14	*21 Pent.* St Calixte Pape et M., doub.	6 12	5 21	12 25
Lundi	15	Ste. Thérèse, Vierge, doub.	6 13	5 19	1 28
Mardi	16	De la Férie. semid.	6 14	5 17	2 29
Merc.	17	Ste. Hedwidge Vve., semid.	6 15	5 15	3 30
Jeudi	18	St. Luc Evangeliste, d., 2 cl.	6 17	5 14	4 37
Vend.	19	St. Pierre d'Alcantara, C., doub.	6 18	5 12	lever
Samedi	20	St. Jean de Canti, C., doub.	6 19	5 11	6 1
DIM.	21	*22 Pent.* Maternité de la Ste. V., d. m.	6 20	5 9	6 31
Lundi	22	De la Férie, semid.	6 21	5 8	7 4
Mardi	23	De la Férie, semid	6 22	5 6	7 35
Merc.	24	St. Raphaël Archange, d. m.	6 23	5 3	8 21
Jeudi	25	St. Chrysante et Ste. Darie, M. s.	6 25	5 2	9 10
Vend.	26	St. Évariste, Pape et Martyr, s.	6 26	5	10 11
Samedi	27	Vigile de St. Simon et St. Jude, s.	6 27	4 59	11 10
DIM.	28	*23 Pent.* St. Simon, St. Jude, Ap. d., 2 cl.	6 28	4 58	mat.
Lundi	29	De la Férie, semid.	6 29	4 57	12 19
Mardi	30	De la Férie, semid.	6 30	4 55	1 28
Merc.	31	*Jeûne. Vigile* de la Toussaint.	6 32	4 54	2 29

LE MAGASIN

HARRIS & MOWRY,

est le plus populaire
de Woonsocket parmi les Canadiens.

Nous plaçons notre large assortiment de

MARCHANDISES NOUVELLES !

Au Premier Rang de Toute Compétition !!

C'est un assortiment complet, de qualité magnifique et regorgeant de bons marchés. Nous avons en mains des

Chaussures de Toute Espèce !

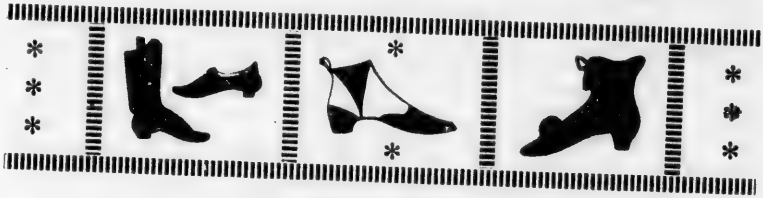

AINSI QUE DES

BOTTES EN CAOUTCHOUC

POUR LES DAMES, LES MESSIEURS, LES ENFANTS ET LES JEUNES GENS.

Nous vendons à des prix qui nous assurent des ventes rapides. Nous avons les patrons les plus nouveaux et du dernier goût pour l'automne et l'hiver.

ON SE FAIT UN PLAISIR DE MONTRER LES MARCHANDISES.

JOHN LEECH, No. 100 RUE MAIN.

WOONSOCKET, R. I.

Les chars urbains arrêtent à mon magasin toutes les vingt minutes.

A. PRUD'HOMME, COMMIS.

NOVEMBRE,—30 JOURS.

CONSACRÉ AUX AMES DU PURGATOIRE.

N. L. le 3, à 7h. 19m. du soir. | P. L. le 18, à 10h. 32m. du mat.
P. Q. le 10, à 11h. 32m. du mat. | D. Q. le 26, à 12h. 37m. midi.

Jours de la semaine		FÊTES RELIGIEUSES.	SOLEIL Lev.	SOLEIL Cou.	LUN. L.C.
Jeudi	1	TOUSSAINT, 1 cl. (d'Oblig.)	6 33	4 53	3 49
Vend.	2	Commémoration des morts, doub.	6 34	4 52	4 59
Samedi	3	De l'Octave, semid.	6 35	4 51	cou.
DIM.	4	*24 Pent.* St. Charles Borromée, E. C. d.	6 36	4 50	5 58
Lundi	5	De l'Octave, semid.	6 38	4 49	6 37
Mardi	6	De l'Octave, semid.	6 39	4 47	7 26
Merc.	7	De l'Octave, semid.	6 40	4 46	8 32
Jeudi	8	Octave de la Toussaint, doub.	6 42	4 45	9 31
Vend.	9	Dédicace de St. Jean de Latran, doub.	6 43	4 44	10 32
Samedi	10	St. André Avelin, C. doub.	6 46	4 42	11 26
DIM.	11	*25 Pent.* Patronage de la B. V. M. d. m.	6 47	4 41	mat.
Lundi	12	St. Martin, Pape et martyr, semid.	6 48	4 40	12 17
Mardi	13	St. Didace, C. doub.	6 50	4 39	1 20
Merc.	14	St. Stanislas Kostka, C. doub.	6 52	4 37	2 24
Jeudi	15	Ste. Gertrude, Vierge, doub.	6 53	4 36	3 29
Vend.	16	St. Josaphat, E. et M., doub.	6 54	4 35	4 33
Samedi	17	St. Grégoire Thaumaturge, E. et C., sd.	6 55	4 34	5 27
DIM.	18	*26 Pent.* Ded. des Ba. St. Pierre, Paul, d.	6 57	4 34	lever
Lundi	19	Ste. Élizabeth de Hongrie, Vve., doub.	6 58	4 33	5 37
Mardi	20	St. Félix de Valois, C., doub.	6 59	4 32	6 20
Merc.	21	Présentation de la B. V. M., d. m.	7 0	4 31	7 6
Jeudi	22	Ste. Cécile, V. et M., doub.	7 2	4 31	7 51
Vend.	23	St. Clément, pape et martyr, doub.	7 3	4 30	8 50
Samedi	24	St. Jean de la Croix, C., doub.	7 4	4 30	9 45
DIM.	25	*27 Pent.* Ste. Catherine, V. et M., d.	7 5	4 29	10 28
Lundi	26	St. Pierre d'Alexandrie, E. et M. d.	7 6	4 29	11 51
Mardi	27	De la Férie, semid.	7 7	4 29	mat.
Merc.	28	De la Férie, semid.	7 8	4 29	1 31
Jeudi	29	De la Férie, semid. | Vig. de St. André.	7 8	4 28	2 39
Vend.	30	St. André, apôtre, 2 cl.	7 9	4 28	3 47

MR. PIERRE DECELLES,

notre commis canadien populaire est maintenant au comptoir de

Harris & Mowry!

le plus Grand Magasin de Marchandises Sèches de

WOONSOCKET.

Canadiens de Woonsocket

et des villages environnants!

ACHETEZ VOS CHAUSSURES AU

MAGASIN CANADIEN !

—*DE*—

G. A. PARADIS

No. 211 RUE MAIN,

(*EN FACE DU DEPOT.*)

Vous trouverez toujours à cet établissement un assortiment général de

CHAUSSURES

AINSI QUE

Bottes et Pardessus en Caoutchouc.

Nous avons adopté le système de commerce à UN SEUL PRIX; de sorte que nous n'avons pas de préféré. Les prix sont marqués en chiffres sur chaque paire de chaussures et tous sont servis avec égalité et ne payant pas plus cher pour cette raison. Venez faire vos achats où vous pouvez être servis avec honnêteté et politesse.

G. A. PARADIS.

Pour vos cadres, allez chez Émile O. Paradis & Brodeur.

DECEMBRE,—31 JOURS.

CONSACRÉ À MARIE CONCUE SANS PÊCHÉ.

N. L. le 3, à 5h. 22m. du matin | P. L. le 18, à 5h. 57m. du soir.
P. Q. le 10, à 2h. 2m. du matin. | D. Q. le 26, à 1h. 16m. du mat.

Jours de la semaine		FÊTES RELIGIEUSES.	SOLEIL Lev.	SOLEIL Cou.	LUN· L. C.
DIM.	1	Off. de l'Immaculée Conception, s.	7 10	4 28	4 49
Lundi	2	*1 de l'Avent*, semid., 1 cl.	7 11	4 28	5 56
Mardi	3	St. François Xavier, C., doub.	7 12	4 28	cou.
Merc.	4	St. Pierre Chrysologue, E. C., et D. d.	7 13	4 28	6 1
Jeudi	5	St. Sabbas Abbé.	7 14	4 28	7 8
Vend.	6	St. Nicolas, E. et C., doub.	7 15	4 28	8 14
Samedi	7	St. Ambroise, E. C. et D., doub.	7 16	4 28	9 21
DIM.	8	IMMACULÉE CONC., d. (d'oblg.) 1 cl.	7 17	4 28	10 27
Lundi	9	*2 Avent*, semid. 2 cl.	7 18	4 28	11 37
Mardi	10	De l'Octave, semid.	7 19	4 28	mat.
Merc.	11	St. Damase, pape et conf., doub.	7 20	4 28	12 38
Jeudi	12	De l'Octave, semid.	7 21	4 28	1 48
Vend.	13	Ste. Lucie, V. et M., doub.	7 22	4 28	2 38
Samedi	14	De l'Octave, semid.	7 23	4 28	3 14
DIM.	15	Octave de l'Immaculée Concep.	7 24	4 29	4 1
Lundi	16	*3 Avent*, semid., 2 cl.	7 24	4 29	4 53
Mardi	17	De la Férie.	7 25	4 29	5 54
Merc.	18	Expectation de la B. V. M., d. m.	7 25	4 29	lever
Jeudi	19	*Q. Tps.* (*Jeûne*)	7 26	4 30	5 47
Vend.	20	De la Férie.	7 26	4 30	6 41
Samedi	21	*Q. Tps.* (*Jeûne*) St. Thomas, A., d. 2c.	7 27	4 31	7 39
DIM.	22	*Q. Tps.* (*Jeûne*)	7 27	4 31	8 38
Lundi	23	*4 Avent.* semid., 2 cl.	7 27	4 32	9 41
Mardi	24	*Jeûne. Vigile* de Noël, semid.	7 28	4 32	10 46
Merc.	25	NOEL, doub., 1 cl., (d'oblig.)	7 28	4 33	11 51
Jeudi	26	St. Étienne, Martyr, 2 cl., doub.	7 28	4 33	mat.
Vend.	27	St. Jean, Ap. et Ev., doub., 2 cl.	7 29	4 34	12 50
Samedi	28	SS. Innocents, M. M., doub., 2 cl.	7 29	4 34	1 42
DIM.	29	St. Thomas de Cant., Ev. et M., doub.	7 29	4 35	2 31
Lundi	30	Dim. dans l'Octave de Noël.	7 30	4 36	3 30
Mardi	31	St. Sylvestre, P. et C., doub.	7 30	4 37	4 27

Doherty & Plante,

ATELIER DE PEINTURE CANADIEN-FRANÇAIS.

Les soussignés ayant 18 ans d'expérience, informent le public qu'ils recevront toute commande pour peintures de maisons et d'enseignes; qu'ils se chargent des décorations intérieures et des dorures, des peintures à fresques, tapisserie, &c.

Doherty & Plante, Rue School, Social, Woonsocket, R. I.

A perfect blend of Private Plantation Java and Pure Arabian Mocha.

Always packed in two-pound, air-tight tin cans. Never sold in bulk.

VOUS LE VOULEZ !
LE MEILLEUR CAFÉ,
ABSOLUMENT PUR.
Garanti par CHASE & SANBORN.

IMPRIMERIE FRANÇAISE ET ANGLAISE,

158 Rue Main,

Woonsocket, R. I. J. U. Giguere, Prop.

Presses mues par le Pouvoir Électrique.

Nous imprimons quantité de Règlements et de Constitutions pour les sociétés canadiennes de la Nouvelle Angleterre.

Nous jouissons de la réputation de faire de bons ouvrages et nous n'épargnons aucun trouble pour donner entière satisfaction à ceux qui nous honorent de leur confiance.

On imprime de plus tous les blancs dont se servent nos sociétés de bienfaisances, têtes de comptes et de lettres, reçus, enveloppes, circulaires, cartes, &c., pour marchands, médecins, hommes d'affaire en géneral.

Vos ordres sont respectueusement sollicités.

Nous nous chargerons encore avec plaisir de toutes impressions dont les membres du clergé peuvent avoir besoin pour leurs congrégations, etc. *Adressez comme suit :*

J. U. Giguère, Woonsocket, R. I.

HOROSCOPES.

JANVIER.—Les personnes qui naissent dans ce mois sont d'une constitution faible mais vivent longtemps; elles sont industrieuses et réussissent dans toutes leurs entreprises. Les filles sont d'une forte constitution, bonnes et aimables.

FEVRIER.—Ceux qui naissent dans le mois de Février sont probes, constants, discrets, entreprenants et passionnés pour les grandes affaires, dans lesquelles ils réussissent généralement.

MARS.—Bonté, franchise, générosité, économie et travail, telles sont les qualités qui distinguent les personnes qui naissent dans ce mois.

AVRIL.—Ceux qui naissent en Avril ont plus de bon sens que d'esprit; ce sont des amis fidèles, patients et zélés. La vue d'une bonne action les rend heureux, celle d'une mauvaise les remplit d'indignation.

MAI.—Ceux qui naissent dans ce mois sont passionnés pour les sciences, les arts et les lettres; leur caractère manque de fermeté; au physique, ils ne sont ni beaux ni laids.

JUIN.—Bon cœur, caractère excellent, aimant l'instruction et faisant honneur à leurs affaires, tels sont au moral ceux qui naissent dans le mois de Juin. Leur taille est petite et ils sont enclins à la maladie, surtout aux affections de poitrine auxquelles ils sucombent avant leur quarantième année.

JUILLET.—Ceux qui naissent dans ce mois ont l'esprit peu ouvert, mais ils sont doués d'une grande douceur de caractère; ils sont ennemis des contestations et ne transigent jamais avec la lacheté et le déshonneur. Les filles sont modestes et d'un esprit pénétrant.

AOUT.—Ceux qui naissent dans ce mois joignent à la beauté de leurs traits une grande douceur de caractère; ils sont affables, obligeant, mais mélancoliques et parfois boudeurs.

SEPTEMBRE.—Ceux qui naissent en Septembre sont d'un caractère changeant et peu discrets. Ils ont la passion des voyages et des avantures.

OCTOBRE.—Ceux qui naissent dans ce mois sont intelligents, mais d'une humeur sombre, acariâtre, vindicatif et altier. Ils recherchent les jouissances terrestres de la bonne société. Ce sont des modèles d'économie, surtout les personnes du sexe.

NOVEMBRE.—Les personnes nées dans le mois de Novembre sont d'un extérieur charmant, polies dans leurs manière, aimantes, propres, de belle taille et d'un physique avantageux. S'il leur arrive d'être exposées aux coups de la fortune, leur esprit ingénieux ne tarde pas à les faire triompher.

DÉCEMBRE.—Ceux qui naissent dans ce mois sont d'un tempérament faible et délicat, susceptibles et colères, mais très discrets. Ils ont l'esprit intelligent et subtil et la figure assez agréable.

QUEEN CITY CHEMICAL COMPANY,

MANUFACTURIERS ET NÉGOCIANTS EN GROS DE

Poudre à Pâte.

NO. 77 RUE MAIN, BUFFALO, N. Y.

☞ *EN VENTE CHEZ O. T. PARADIS.*

F. D. Maynard & Co.,

IMPORTATEURS DE THÉ ET CAFÉ.

PROPRIÉTAIRES DU

CLIMAX JAVA COFFEE.

Nos. 129 to 135 rue State et No. 1 rue India,

BOSTON, MASS.

L'ANNUAIRE CATHOLIQUE

en vente a 10c. l'exemplaire.

Ceux qui en acheteront recevront de magnifiques présents en proppртion de la quantité. *VOIR PAGE 2.*

Pierre Goyer,

Entrepreneur de Pompes Funebres.

Cercueils de tout genre, en bois et en métal. On a toujours pour les funérailles, des carosses de première classe et tout ce qui est requis pour cette fin.

Vous trouverez toujours à mon écurie, des voitures de toutes sortes. Chevaux à louer et à vendre. Chevaux pensionnés à la journée et à la semaine, à des prix modiques, Communications par téléphone.

No. 24 Rue Social, voisin de l'Hotel du Monument, Woonsocket, R. I.

Envoi d'Argent au Canada ou aux États-Unis.

L'enrégistrement des lettres contenant de l'argent, etc., aux bureaux de poste, n'offre point la sureté désirable. Il est préférable d'aller à une Banque, de demander un chèque pour son argent, si vous envoyez une somme d'au-delà de $100 et l'expédier dans une lettre ordinaire. Moins que ce montant vous avez les deux moyens indiqués ci-dessous.

Nouvelles Notes Postales.—On peut les acheter comme les timbres poste à tout bureau de poste délivrant des ordres d'argent pour toute somme ne dépassant pas $5.00. Il n'est exigé aucun déboursé additionnel et la note est payable au porteur en tout temps dans les trois mois, au bureau de poste indiqué.

L'argent peut être envoyé avec sécureté par l'intermédiaire des principaux bureaux de poste des États-Unis en achetant des P. O. ordres d'argent. Coût : pour $10 et au dessous, 8 cents ; $10 à $15 10 cents : $15 $30, 15 cents ; $30 $40, 20 cents ; $40 à $50, 25 cents ; $50 à $60, 30 cents ; $60 à $70, 35 cents : $70 à $80, 40 cents ; $80 à $100, 45 cents. On n'admet pas de sommes audessus de $100.

COMPAGNIE DE VERRE

RICHARD & HARTLEY,

MANUFACTURIERS DE

Cristaux et Verres Coloriés !

WEST PENN. R. R.

TARENTUM, PA.

OFFICE À NEW YORK :

D. R. MARSHALL, 24 PARK PLACE.

Assurance contre le feu chez R. P. Smith & Fils.

DIX Billets de 10c Valent Mieux Qu'une Piastre d'Or!

Pour procurer plus d'avantages à mes nombreuses pratiques, j'ai fait des arrangements avec les plus grandes maisons de commerce de Woonsocket pour qu'ils acceptent mes billets de 10c. que je donne avec le Thé, Café, Empois, Savon, Poudre à Laver, Poudre à Pâte et Beurre, à 11c. chaque, savoir: Ross & Cie., 193 rue Main et T. Tétreault, 264 rue Main, Marchandises Sèches; C. W. Flagg, 118 rue Main et L. J. Lebœuf, 130 rue Main, Horlogers et Bijoutiers; H. G. Paradis & Cie. 174 rue Main et Harris & Mowry 183 rue Main, Chapeaux et Nouveautés; John Leech, 100 rue Main, et G. A. Paradis, 211 rue Main, Chaussures; E. M. Slocomb, 20[illegible] rue Main, Tapisserie, Peinture, Huile et Vernis; Paradis & Brodeur, Papeteries, Librairie, 268 rue Main; Weeks Furniture Cie., 28, 31 et 35 rue North Main, Meubliers; J. C. Maranda & Cie., 273 rue Main, Pharmaciens; G. Darling & Son., 151 et 153 rue Main, Quincailleries;

Douze Cents sur chaque Billet

sont offerts par Emerson Goddard, Photographe, 186 rue Main, Cabinets à $2.50 par Douzaine.

Les vieux et les demi-billets ne peuvent etre transféres. Echangez-les au

Magasin National de Thé de Woonsocket,

O. T. Paradis, propriétaire

215 Rue Main, - - en face du Dépot.

☞—POSITIVEMENT PAS DE CREDIT.

POUR FUMER DE BONS CIGARES,

ALLEZ CHEZ

J. C. MARANDA & CIE.

Son Éminence le Cardinal Taschereau.

L'acte du Saint-siège, élevant Mrg l'Archevêque de Québec à la haute dignité de Cardinal de la Sainte Eglise Romaine, est pour notre Canada catholique, d'une importance capitale. Il fait bien voir que N.-S.-P. le Pape Léon XIII s'intéresse vivement à la Nouvelle-France, plus fidèle que l'ancienne aux enseignements romains, qu'il suit la marche des événements, qu'il s'applique à connaître les personnages ecclésiastiques les plus distingués et à récompenser leur mérite, leurs vertus et les services qu'ils ont rendus à l'Église. Tous les catholiques de la Confédération se réjouissent de tout cœur et à bon droit, de l'honneur insigne qui est confié à l'un des prélats canadiens les plus éminents par le savoir, la vertu, la prudence et l'attachement inviolable à la Chaire de Pierre.

La Providence se montre plus lumineuse que jamais dans cet acte de Léon XIII, et notre pays si fidèle et si dévoué au Souverain Pontife, a plus que jamais une dette de reconnaissance à acquitter envers le grand Pontife qui gouverne l'Église avec tant de sagesse, reconnaissance pour l'honneur qui lui est fait dans la personne du vénérable Métropolitain de la Province de Québec, et pour la paix qu'il rend à notre chère patrie.

Le Cardinal Taschereau est né à Sainte-Marie (Beauce), le 17 février 1820 : fils de l'honorable Thomas Taschereau et de Marie Panet. Après un brillant cours classique au petit Séminaire de Québec, il alla faire ses études théologiques à Rome. Ordonné prêtre à Québec, il fut nommé professeur au Petit Séminaire, et fut tour à tour, directeur et préfet des études. En 1854, il se rendit de nouveau à Rome, pour y prendre ses dégrés de docteur en droit Canon, et chargé en même temps de remettre au Saint-Pére les decrets du deuxième concile provincial de Québec. En 1859, il devenait directeur du Grand Séminaire, et quelques années plus tard, recteur de l'Université Laval et vicaire général de l'archidiocèse de Québec. En 1869, il accompagna Mgr Baillargeon, comme théologien, au Concile du Vatican, et monta sur le trône archiépiscopal de Québec, en 1871.

PHILIPPE BOUCHER,

Informe ses amis et pratiques qu'il a transporté son magasin à la bâtisse qu'il a acquis de Mr. Félix Auclaire, où il tiendra un assortiment général de

Groceries, Marchandises Sèches et de Vaisselle.

I invite ses amis et clientèle de bien vouloir continuer leur encouragement comme par le passé.

Rue Cumberland, - - - Woonsocket, R. I.

ÉTABLIS EN 1879.

"LE COURRIER DE WORCESTER"

—ET—

"LE COURRIER DU RHODE ISLAND,"

paraissent régulierement tous les Samedis.

Prix de l'Abonnement, $1.50 par Année,

PAYABLE D'AVANCE.

Bélanger Frères,

PROPRIÉTAIRES.

Les deux organes des populations de langue française des États-Unis, tiennent leurs lecteurs au courant de tous les principaux évènements qui se deroulent dans l'Ancien et le Nouveau-Monde. Ils s'occupent aussi de la politique européenne, américaine et canadienne.

Pour les Hommes d'Affaires.

La circulation de ces deux journaux s'étend dans toutes les parties des États-Unis et du Canada. Pour les annonces, elle en fait l'un des meilleurs organes de publicité de l'Amérique.

Bureau de rédaction et d'administration:

Chambre 42, No. 154 Rue Front,

WORCESTER, MASS.

Sa Grandeur Monseigneur E. C. Fabre.

L'élévation de Monseigneur Fabre à l'éminente dignité d'archevêque, à rempli de joie le clergé et les fidèles de l'archidiocèse de Montréal. Les démonstrations si enthousiastes qui ont accompagné la cérémonie de la remise du *pallium*, tout en faisant honneur à la cité, témoignent hautement de l'esprit de foi qui anime notre population; aussi cet événement extraordinaire marque-t-il une nouvelle ère de prospérité pour la religion dans ce pays.

Mgr Fabre naquit à Montréal le 28 février 1827, de feu Edouard-Raymond Fabre et de Luce Perrault.

Il entra au Collège de St-Hyacinthe à l'âge de 9 ans. En 1843 il alla continuer ses études à Paris, et ce fut le 18 octobre 1844, qu'il prononça ses premiers vœux, au Séminaire de Saint-Sulpice à Ivry, France. En 1846, il fit un voyage en Italie, puis il revint à Montréal, où il fut ordonné prêtre en 1850.

Il fut d'abord vicaire à Sorel, et en 1852, nommé à la cure de la Pointe-Claire, Deux ans après, Mgr Bourget le rappela à Montréal, et le fit chanoine.

En 1869, il retourna à Rome pour asssister au Concile du Vatican, et peu après son retour il fut choisi comme coadjuteur de l'évêque de Montréal. Il reçut l'onction épiscopale le 1er mai 1873, et succéda à Mgr Bourget dans le mois de mai 1876.

Mgr Fabre possède une physionomie douce, affable, vive et presque toujours souriante; tout dans son extérieur respire le bonheur et inspire la confiance et les sympathies. Il y a dans sa manière de parler un heureux mélange de simplicité, d'élégance, de dignité qui nous charme et réjouit... Il est doué d'une mémoire remarquable et d'une grande rapidité de pensée.

Mgr Fabre joint à la fermeté des principes et à la solidité des doctrines, un esprit de paix et de conciliation, une bienveillance et une douceur qui contentent tout le monde. Héritier des vertus et des grandes œuvres de son illustre prédécesseur, Monseigneur Fabre à attiré sur sa personne, l'attention de Léon XIII, qui a voulu récompenser ses mérites en le créant archevêque de Montréal.

NORBERT DECELLES,

Informe ses amis et pratiques qu'il vient de DÉMÉNAGER son

Magasin au No. 35 Rue Rathbun, Bâtisse Paradis,

avec un assortiment général de

GROCERIES ET DE PROVISIONS !

Les effets livrés à domicile. La clientèle canadienne est invitée.

Un mot d'explication

sur le nouveau système de commerce que j'ai adopté.

Ne soyez pas mécontents si Messrs. ELZEAR VACHON et J.-BTE BONIN ainsi que tout autre de mes agents, refusent de vous faire crédit, car ils n'ont pas le droit de le faire pour aucune considération. Remarquez bien que ce n'est pas le manque de confiance en mes pratiques qui me force à abandonner le crédit, au contraire. je n'aurais pas raison, parceque j'ai toujours été bien payé. Les raisons sont que les manufacturiers payant deux fois et même quatre fois par mois, cela nous oblige de passer deux fois au lieu d'une, ce qui donne aux commis le double d'ouvrage et par conséquent, il ne leur reste aucun temps pour travailler aux livres. Jugez que ce n'est pas une petite affaire que de tenir un set de livres pour 6000 pratiques et de règler les comptes deux fois par mois. Il me faudrait pour cela deux teneurs de livres, ce qui couterait plus que le profit que l'on peut faire. Ainsi, en vendant pour argent comptant, je vends à plus bas prix, parcequ'avec de l'argent on achète à meilleur marché. Nos présents sont en considération de l'argent comptant. Lorsque l'on vous donne un article qui vaut de 15c. à 20c. avec une livre de thé de 50c., et que vous ne pourriez acheter ailleurs à meilleur marché et sans aucun présent, voilà un bon intérêt pour votre argent.

On ne peut laisser avoir des présents en avant comme par le passé. Vous pouvez payer vos présents et ravoir votre argent lorsque vous aurez vos tickets. 6000 pratiques à trois présents chacune. formeraient un montant de dix-huit-mille présents, les quels estimés à 10c., formerait un montant de dix-huit-cents-piastres. A vous de juger s'il est facile de donner d'avance des lampes, huiliers, sets à thé de 30 billets et plus.

J'espère que vous me saurez gré d'avoir abandonné le crédit et que vous m'encouragerez comme par le passé, afin de me permettre de pouvoir vous offrir tous les ans mon "Annuaire Catholique."

Votre très-humble serviteur,

O. T. PARADIS.

Légende du Palmier.

D'après les conseils d'un ange, Joseph et Marie, portant Jésus dans leurs bras, partirent un matin, au chant du coq, afin de fuir les soldats d'Hérode. Ils arrivèrent au milieu du jour près d'un sycomore; Marie était lasse, elle avait faim, elle avait soif. Elle s'assit donc au pied de l'arbre pour se reposer; et de là, jetant les yeux autour d'elle, elle vit un dattier chargé de fruits et dit: "S'il était possible, que je mangerais bien de ces dattes!"

A ces mots, saint Joseph se dirige vers l'arbre, il le secoue, mais inutilement, il ne peut atteindre les branches. Allons plus loin, dit-il, peut-être en trouverons-nous un dont les branches sont moins hautes. Mais la Vierge ne remuait pas et elle soupirait tristement, car elle était bien lasse, car elle avait bien faim. Alors le petit Jésus, tournant les yeux vers le palmier, lui dit: „Incline-toi, beau palmier, et apporte toi-même tes fruits à ma douce mère;" et le palmier docile s'inclina, et Marie cueillit des fruits autant qu'elle en voulut; et lorsque l'arbre se redressa il portait une plus grande quantité de fruits qu'auparavant.

Pendant que sa mère mangeait des dattes, le petit Jésus s'amusait à creuser avec son doigt un trou dans le sable. De ce trou jaillit aussitôt une source d'eau pure et la Vierge qui avait soif se baissa et but à loisir.

Au moment de quitter ce lieu, Jésus, de sa douce voix, adressa ces mots au palmier: Je te remercie pour ma mère, bon palmier, et en récompense du service que tu lui as rendu, j'ordonne à mes anges de porter une de tes branches dans le beau paradis de mon père; désormais tu couronneras le front de tous ceux qui auront triomphé pour la foi, tu seras pour eux la palme de la victoire. Il dit et bientôt un ange aux ailes d'azur planait dans l'espace et emportait au ciel la palme qu'il venait de détacher de l'arbre généreux.

BOWER & BARTLETT,

——IMPORTATEURS DE——

Thé, Café, Melasse.

CAFÉ GRILLÉ À DEMANDE.

63 & 65 Rue Broad,

BOSTON, MASS.

A. CHOQUET, AVOCAT,

Bureau du Travailleur 194 Rue Front, Worcester, Mass,

Redigera tous les actes, procurations, etc., se chargera des règlements de succession et de toute poursuite civile ou criminelle tant aux États-Unis qu'au Canada.

Geo. F. Merrill, Bureau Confidentiel,

8 Allen Street, Woonsocket, R. I.

Marchand de Meubles et de Bric-à-brac.

Habits nettoyés et teints. Achète les guénilles, le vieux fer, le cuivre, la fonte, le zinc et toute sorte de métaux, etc. Teléphone dans le magasin.

☞Envoyez dix cents en estampilles à O. T. PARADIS, WOONSOCKET, R. I. et vous recevrez l'ANNUAIRE CATHOLIQUE.

N. Y. METROPOLITAN CO,.

Côme Thétreault, Agent.

Spring Beds, Matelas, Plume, Tordeurs, Brosses à Tapis et Horloges. Vendus à crédit. $1.00 par mois. Discompte libéral pour argent comptant. Magasins No. 40 rue North Main et 86 rue Main en face de la Manufacture Harris

WOONSOCKET. R. I.

Si vous voulez boire du bon Thé et du bon Café, achetez-les au Magasin National de O. T. Paradis, 215 rue Main, Woonsocket. Vous recevrez de beaux présents en considération de vos achats pour argent comptant. [Voir page 2.]

CHAS. H. POND & CIE.,

GRAND ASSORTIMENT DE

Poêles, Meubles, Tapis, Prélarts, Tapisseries,

VAISSELLE, LAMPES, RIDEAUX, ETC.

Chas. H. Pond & Cie.,

26, 28 & 30 Rue Main, Woonsocket, R. I.

NATURALISATION.

LOIS GÉNÉRALES.

Statuts refondus des Etats-Unis.

SECTION 2165.

Un étranger peut devenir citoyen des États-Unis en se conformant aux règlements suivants:

1. Il lui faut déclarer, sous serment, devant une cour de circuit ou de district des États-Unis, ou devant une cour suprême ou de district des Territoires, ou devant une cour d'enrégistrement (*record*) d'un état quelconque, ayant juridiction civile, un sceau et un greffier,——deux années, au moins, avant son admission que c'est son intention *bona fide* de devenir citoyen des États-Unis, et de renoncer pour toujours à toute allégeance et fidélité à tout prince, potentat, état ou royaume étranger, desquels l'applicant peut être, au moment de sa demande, un sujet.

2. Il lui faut, au moment de sa déclaration, déclarer sous serment, devant une des cours ci-dessus nommées, qu'il supportera la constitution américaine et qu'il renonce entièrement et abjure toute allégeance et fidélité à tout gouvernement étranger. Cette déclaration sera enrégistrée par le greffier de la cour.

3. Il lui faudra établir à la satisfaction de la cour devant laquelle il apparaîtra, qu'il à résidé sur le territoire des États-Unis durant cinq années au moins, et dans l'état ou territoire ou préside la dite cour, une année, au moins, et que durant ce temps, sa conduite a été bonne, qu'il a été attaché ou dévoué aux principes de la constitution et qu'il est disposé à être citoyen paisible et moral, et à contribuer au progrès de la République.

IMPRIMERIE FRANÇAISE ET ANGLAISE,

158 RUE MAIN, WOONSOCKET, R. I.

Presses mues par le POUVOIR ÉLECTRIQUE!

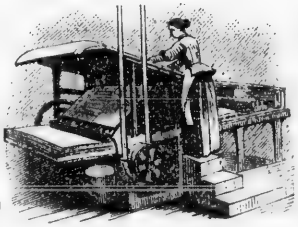

Presses mues par le POUVOIR ÉLECTRIQUE!

Toutes sortes d'Impressions promptement exécutées. *Adressez:*

J. U. Giguère, - Woonsocket, R. I.

NATURALISATION,—Suite.

4. Il lui faudra renoncer à tout titre de noblesse qu'il pourrait tenir d'un gouvernement étranger quelconque.

SECTION 2166.

Tout étranger ayant vingt-et-un ans ou plus, ayant servi ou servant comme soldat régulier ou volontaire dans la milice ou les armées des États-Unis, et qui à été ou sera honorablement relevé de son engagement, peut devenir citoyen, en le demandant, et en prouvant qu'il est résident des États-Unis depuis une année avant la déclaration de son intention.

SECTION 2167.

Tout étranger mineur qui aura vecu aux États-Unis les trois années précédant sa majorité et qui aura continué à y demeurer jusqu'à sa déclaration d'intention pourra, arrivé à sa majorité et après avoir vécu cinq années aux États-Unis, comptant les trois années de sa minorité, être admis comme citoyen des États-Unis sans être obligé de faire la déclaration telle qu'exigée par la clause première de la section 2165 (ci-jointe). Il sera tenu, cependant, de faire la déclaration exigée à l'époque de son admission. et de plus devra déclarer, sous serment, et prouver à la satisfaction de la cour qu'il avait l'intention *bona fide* de devenir citoyen, depuis deux années, devra donner des preuves de moralité, etc., tel que demandé par la clause 3, section 2165.

SECTION 2168.

Si un étranger qui à rempli la première condition (clause 1ère) de la section 2165, meurt avant qu'il soit actuellement citoyen, la veuve et les enfants de tel étranger seront considérés comme citoyen des États-Unis, et auront droit à tous les privilèges en prêtant le serment prescrit par la loi.

Peintures, Huiles, Vernis

ET TAPISSERIES.

Peinturage, Imitation en Peinture et Tapisseries

☞☞POSÉES À COURT AVIS.☜☜

GEO. W. SMITH & CIE.,

10 RUE MAIN, WOONSOCKET, R. I.

NATURALISATION.—Suite.

SECTION 2170.

Aucun étranger ne pourra devenir citoyen s'il n'a résidé aux États-Unis les cinq années précédant son admission.

SECTION 2171.

Aucun étranger ne pourra devenir citoyen des États-Unis, si à l'époque de sa déclaration d'intention, il est citoyen d'un autre pays en guerre avec les États-Unis.

SECTION 2172.

Les enfants mineurs de personnes qui ont été dument naturalisées, d'après les lois américaines, seront s'ils demeurent aux États-Unis, considérés comme citoyens, et les enfants de personnes qui sont ou qui ont été citoyens des États-Unis, seront, quoique nés en dehors des frontières et de la juridiction des États-Unis, considérés comme citoyens américains. Sont exclus ceux qui ont été proscris par un état quelconque. Ceux-là ne pourront devenir citoyens que par le consentement de la législature de l'état qui les a proscris.

SECTION 2174.

Tout matelot ou marin, étant étranger, qui déclarera son intention de devenir citoyen des États-Unis, et qui aura servi durant trois années dans la marine marchande des États-Unis avant cette déclaration, pourra, sur sa demande, devant une cour compétante et en présentant un certificat de bonne conduite durant ces trois années et de décharge honorable, et un certificat attestant sa déclaration d'intention, devenir citoyen des États-Unis.

L. B. BEERBOWER & CO.,

1122, 1124 et 1126 Elizabeth Avenue,

ELIZABETH, N. J.

Manufacturiers de la Magnifique

Faience en Pierre Chinoise, C. C.

et Appareils pour Pharmaciens.

☞ **Faience Ornée Une Spécialité.**

Attention spéciale donnée aux ordres pour marchandises assorties.

Nos faïences ne craquent pas et sont égales aux meilleures manufacturées.

——AGENT:——

J. E. Heuacker, 63 rue Barclay, New York.

Loi Électorale du Rhode Island.

—o—

Dans l'État du Rhode Island, un homme né en pays étranger et naturalisé citoyen américain ne peut voter qu'à sa majorité et aprés avoir vécu deux ans dans l'État et avoir été résident de la ville ou du village où il votera, six mois avant l'élection. De plus, il lui faut être propriétaire de bien-fonds ou immeubles pour un montant équivalant à 134 dollars.

Celui qui est né aux Etats-Unis, arrivé à sa majorité, n'a qu'à payer, s'il ne posséde pas de propriété taxable, avant le premier janvier, une taxe annuelle (*poll tax*) d'un dollar et être enrégistré au bureau de la ville ou municipalité.

Attention! Attention!

Set à Déjeuner de 44 Morceaux
Avec 20 lbs. de Thé.

Set de 56 morceaux avec 25 lbs. de The.

Set à Diner, en couleur, 120 morceaux
Avec 100 lbs. de Thé.

Lampe Suspendue en Cuivre poli, pour Salon,
Avec 15 et 50 lbs de Thé.

Un présent avec 50c. d'Empois ; un présent avec deux boîtes de Poudre à Laver ; deux présents avec une boîte de Poudre à Pâte, d'une livre ; un présent avec $1.00 de Savon ; un présent avec une Tinette de Beurre de 10 livres.

ADRESSEZ :

O. T. Paradis, - - Magasin National,
215 RUE MAIN, EN FACE DU DÉPOT,
WOONSOCKET, R. I.

Loi Électorale du Massachusetts.

—o—

A droit de vote:

1. Tout homme âgé de 21 ans, ou plus, (excepté les mendiants "paupers" et les personnes interdites) ayant demeuré un an dans l'État, et six mois dans la municipalité où il veut voter, et dont le nom à été inscrit le premier de Mai précédent sur la liste des évaluateurs, pourvu néanmoins, qu'il ait payé la taxe électorale (de $1.00 ou $2.00 à son gré) pour l'une des deux années antérieures à la votation.—*Article III. Amend'ts. Const. Mass.*

2. Aucune personnes ne peut voter ou être élue à aucune charge publique dans le Massachusetts, à moins qu'elle sache lire la constitution en anglais et signer son nom. Ceci ne s'applique pas à une personne qui ne peut signer son nom ou lire, en égard à une empêchement physique—*Article XX. Amend'ts. Const. Mass.*

3. Pour avoir droit de voter il faut que le nom de l'électeur soit inscrit sur la liste des évaluateurs avant le premier Octobre précédent l'élection.–(*Statuts Pub. Mass.* C. 6. §. 8).

4. Il faut aussi que le nom de l'électeur soit inscrit sur la liste électorale; pour cela il faut comparaître devant le maire et les échevins, ou devant les registrateurs de votants, au moins 7 jours avant l'élection. L'élection d'État a lieu le 6 Novembre, chaque année; alors il faut que les noms soient entrés sur la liste électorale avant le 30 octobre, chaque année.—(*Ibid.* §25).

5. Tout citoyen naturalisé doit présenter ses papiers de naturalisation au maire et aux échevins, ou aux registrateurs des votants, ou aux conseillers (selectmen) lorsqu'il va faire inscrire son nom sur la liste électorale, tel que susdit.—(*Ibid.* § 26).

Ces lois n'ont aucune application à Boston ou à Worcester. Ces deux villes sont gouvernées par des lois spéciales.--(*Ibid.* § 32).—Voir pour Boston: Lois de 1874, c. 60; 1878, c. 243; 1880, 225. Pour Worcester: Lois de 1877, c. 193.

P. C. Paradis, Négociant,

Marchandises d'Étoffes, Chaussures, Vaisselle,

ÉPICERIES, ETC.

L'assortiment est des plus complet.

Spécialité: Moulins à coudre.

RUE MAPLE, - - MILLBURY, MASS.

PHILO LEFRANÇOIS,

CHAROYAGE LÉGER ET LOURD.

On donnera une attention immédiate aux ordres laissés a l'office de l'Express International au Carré du Dépot ou à ma résidence, **WOONSOCKET, R. I.**

"LE CANADIEN"

SAINT PAUL, MINNESOTA.

L'organe National des Canadiens-Français du Nord-Ouest Américain. Tous nos compatriotes trouveront sur ce journal, des renseignements utiles et des informations sur nos braves compatriotes du grand Nord-Ouest, qui pourraient leur être d'un grand bénéfice. Souscription : $1 pour six mois Payable d'avance.

"L'ÉTENDARD", Journal Conservateur Independant,

publié à

MONTRÉAL, NO. 37 RUE ST. JACQUES.

3 Éditions Quotidiennes, Matin, Midi, Soir; une Édition Hebdomadaire, 12 pages grand formât, et 16 pages de feuilleton. Conditions d'abonnement. États-Unis et le Canada : Quotidien du matin, un an $5.00; Quotidien du Midi ou du Soir, un an, $3.00; Hebdomadaire, un an, $1.00; Invariablement payable d'avance.

"LE NATIONAL"

Journal Hebdomadaire paraissant le jeudi de chaque semaine.

☞ABONNEMENT: $1.50 PAR ANNÉE, PAYABLE D'AVANCE.☜

"LE NATIONAL" est un journal catholique, franchement dévoué aux intérêts des Canadiens-Français des États-Unis.

BENJAMIN LENTHIER, Rédacteur-Propriétaire,
PLATTSBURGH., N. Y.

P. S. Un numéro spécimen sera envoyé gratis à tous ceux qui en feront la demande,

---

'LE MONDE,' le plus grand journal français du Canada.

ÉTABLI EN 1867.

1650, RUE NOTRE-DAME, MONTREAL.

Journal politique, commercial, industriel, agricole, littéraire et scientifique, à quatre editions par jour. L'abonnement à la campagne, édition quotidienne, y compris le numéro littéraire de 8 pages est de $3.00 par an; $1.50 pour six mois; $1.00 pour quatre mois et l'hebdomadaire à 8 grandes pages seulement $1.00 par année. 50c. pour six mois. Abonnez-vous au *MONDE!* Annoncez dans le *MONDE!* Lisez le *MONDE!* ADRESSEZ VOTRE ABONNEMEFT:

Bureau du Monde, Montréal.

Sociétés Canadiennes Françaises des Etats-Unis.

LIEU ET ÉTAT.	NOM.	Fondation	BUT.	Membres.	SECRÉTAIRE-COR.	PRÉSIDENT.
MASS.						
Fall River,	Cercle Salaberry	1882	S'instruire et s'amu.	65	A. E. Cadieux	F. X. Lebœuf
* "	Union Nat. St. J.-B.	1886	Secours mutuels	90		P. F. Peloquin
"	Ligue des Patriotes	1885	Prop. idées Patriotes	175	A. Plante	P. F. Peloquin
"	St. Jean-Baptiste	1869	Secours mutuels.	300	A. O. Marien	U. J. Dufault
"	Soc. Jeunes Gens	1886	S'instruire et s'amu.	75	J. C. Lavoie	Jonas Vendal
Millbury.	St. Jean-Baptiste	1880	Secours mutuels	125	Pierre Gagnon	Edouard Desmarais
"	Ligue du Sac.-Cœur.	1886	Tempérance	120		P. C. Paradis
"	Club Dramatique	1886	S'instruire et s'amu.	25	P. Gagnon	François Belleville
*Manchaug,	St. Jean-Baptiste	1874	Secours mutuels	108	T. Blanchard	
*No. Brookfied.	U. de Tempérance	1879	do.	63		
* "	Cercle National C.F.	1887	S'instruire et s'amu.	30		
Webster,	St. Jean-Baptiste	1881	Secours mutuels	120	Dr.J.O.Généreux	M. Maynard
* "	Ligue du S.-C.Jésus	1885	Tempérance.	300		
*West Gardner.	Club Dramatique	1881	S'instruire et s'amu.	25		
" "	Club de Lorimier	1884	Naturalisation	60	Theo. Brodeur	Bruno Grammont
" "	St. Jean-Baptiste	1878	Bienfaisance	99	J. D. Alie	S. E. Robillard
*North Adams,	do.	1880	Secours mutuels	150	J. Brien	F. X. Roch
Ware,	Cercle Canadien	1885	Littéraire et amu.	42	J. O. Deslauriers	Henry A. Mangrain
Turners Falls,	St. Jean-Baptiste	1881	Secours mutuels	100	Louis Bibeau	Albert Edleston
" "	Union Canadienne	1887	do.	40	Jos. Baril	Ed. M. Lamoureux
" "	Ligue Sac.-Cœur	1885	Tempérance	200	L. Amelin	C. H. Bessette
*Three Rivers,	St. Jean-Baptiste	1883	Secours mutuels	17	J. A. Desaulniers	Jos. Ouellette
* "	Ligue Sacré-Cœur	1885	Tempérance			M. E. Lacroix
"	Club Dramatique	1886	S'instruire et s'amu.	16		A. P. Trudeau
*Fitchburg,	Union Dramatique	1884	Secours mutuels	60	Eugène David	Joseph Seney

	Club Dramatique	1886	S'instruire et s'amu.	16		A. P. Trudeau
*Fitchburg,	Union Dramatique	1884	Secours mutuels	60	Eugène David	Joseph Seney

* "	St. Jean-Baptiste.	1887	do.		L. H. Marchesseault	W. F. Demers
Haverhill,	do.	1870	do.	170	BazileComeau	C. Marion
* "	Cercle Littéraire	1879	Inst. et dramatique	28		
*Lawrence.	St. Jean-Baptiste	1870	Secours mutuels	170	George Côté	Dr. Migneault
"	St. Joseph	1884	do.	160	Dr. V. Mignault	Napoléon Dufresne
Salem.	St. Jean-Baptiste.	1882	do.	91	C. A. Forest	Joseph Désilets
Boston.	do.	1874	do.	40	E. P. Dugal	Wilbrod Filiatrault
* "	Comité Citoyens C.F.	1886	Naturalisation	15	R. C. De Beaumont	S. Vannier
Lowell,	Union St. Joseph	1871	Secours mutuels	329	M. W. Mailloux	E. L. Breault
"	L'Ange Gardien	1876	Protéger la jeunesse	200	Siméon Lagassé	Emery Champagne
* "	St. Jean-Baptiste.	1868	Secours mutuels	175	P. Beaulieu	G. D. Jacques
* "	Jeunes Gens Cath.	1878	S'instruire et s'amu.	125	E. Daigle	F. Bousquet
"	Cercle Canadien	1880	Secours mutuels	20	Aimé Gauthier	Chas. Parthenais
* "	Club Naturalisation		Naturalisation		Ed. Vincelette	P. A. Brousseau

☞*Pas de réponse reçue cette année.

LE PLUS GRAND MAGASIN DE MARCHANDISES SÈCHES DE WOONSOCKET!

HARRIS & MOWRY, No. 183 RUE MAIN.

COMMIS CANADIENS:——Messrs. Trefflée Lavallée, Pierre Decelles, John Savard, Louis Forget, Chas. Désilets, Wm. Chassé, G. A. Goddard, Henry Cadoret, Mme. Addie Bailey, Delles. Nathalie Lapierre, Éliza Prairie, Eva Triganne, Josephine Bonier, Louisa M. Gobeille, Georgiana Solie, Eva Gers, Résina Martin, Délima Breault.

☞Nous avons plus de pratiques canadiennes que tous les autres magasins de la ville.☜

"LE CITOYEN"

Journal Hebdomadaire, (parait le vendredi.) Organe du Club de Naturalisation du Village Flint. Imprimé et publié aux ateliers typographiques de P. U. VAILLANT, coin des rues Pleasant et Flint. Abonnement: 75c, par année. strictement d'avance.

LE CITOYEN, coin des rues Pleasant et Flint, FALL RIVER, MASS.

Sociétés Canadiennes-Françaises des Etats-Unis.—*Suite.*

LIEU ET ÉTAT.	NOM.	Fondation.	BUT.	Membres.	SECRÉTAIRE-COR.	PRESIDENT.
MASS.						
Hudson,	St. Jean-Baptiste	1877	Bienfaisance	125	Flavien Morel	Gilbert Dumas
†Marlboro,	do.	1869	Secours mutuels	320	Geo: G. Gignac	G. Brouillet
† "	Club Dramatique	1869	S'instruire et s'amu.	25	Abrab: Sansoucy	Nap. Richard
† "	Social	1875	do.	27	Charles Dorris	J. A. Archambault
† "	Union Pro. C. F.	1885	Int. Géné. des canad.	119	G. G. Gignac	G. J. Plante
"	Ligue Sacré-Cœur	1886	Temp. Prot. Blasph.	320	Isaïe Lecuyer	David F. Dupuis
West Boylston,	St. Jean-Baptiste	1879	Secours mutuels	160	Pierre Lefebvre	Louis Gunville
Worcester,	do.	1868	do	700	L. Guérin	L. J. Vaudreuil
† "	Cercle Champlain	1883	Dramatique	70	A. G. Lalime	J. R. Jannery
"	Gardes Lafayette	1877	Militaire			Capt. Chas. Wilmot
"	Cadets Mili. de N. D.	1884	do.			
† "	Club Naturalisation		Naturalisation		Aug: Lemay	N. P. Huot
"	L'Union St. Joseph	1885	Secours mutuels		Louis Allard	P. L. Paquette
Spencer,	St. Jean-Baptiste	1875	do.	447	C. S. Trahan	Emery Arbour
"	Inst. Canadien	1885	Bienfaisance	100	C. S. Trahan	Emery Arbour
†West Gardner,	St. Jean-Baptiste	1880	Secours mutuels	75	J. D. Alie	S. E. Robillard
†Southbridge,	do.	1870	do.	200	V.W. Lamoureux	X. E. Lescault
† "	Cercle Canadien	1876	S'instruire et s'amu.	80	F. Gatineau	Xiste Lescault
Indian Orchard	St. Jean-Baptiste	1874	Bienfaisance	98	A. Pariseau	Cyrille Lavigne
" "	Ligue Sacré-Cœur	1885	Tempérance	62		Toussaint Grisé
†West Warren,	St. Jean-Baptiste	1879	Secours Mutuels	40	Jos. Davignon	D. Pelletier
Springfield,	do.	1864	do.	102	Fern'do Vincent	Médar Hervieux
Chicopee,	do.	1876	do.	110	Léon Petit Jr:	J. N. Lamoureux
"	Club Naturalisation	1885	Prot. nos droits	60	Léon Petit Jr:	J. N. Lamoureux
Northampton,	St. Jean-Baptiste	1870	Secours mutuels	57	J. O. Hébert	A. D. Ménard

"	Union des Ouvriers	1878	Secours et littéraire	46	Alfred Parenteau	O. J. Hébert

"	Club Naturalisation	1885	Prot. nos droits	60	Léon Petit Jr:	J. N. Lamoureux
Northampton,	St. Jean-Baptiste	1870	Secours mutuels	57	J. O. Hébert	A. D. Ménard

"	Union des Ouvriers	1878	Secours et littéraire	46	Alfred Parenteau	O. J. Hébert
† "	Club Dramatique	1871	S'instruire et s'amu.	32	T. J. Richard	F. X. Duchesnes
Holyoke,	Union Canadienne	1886	Secours mutuels	245	Ulric Pelletier	D. Ste. Marie
"	St. Jean-Baptiste	1872	do.	310	D. Ste. Marie	Daniel Proulx
Pittsfield,	do.	1864	do.	26	Jos. Goulet	T. Villeneuve
†Fiskdale,	do.	1881	do.	29		J. H. Mongrain
"	Cercle Jac.-Cartier	1887	S'instruire et s'amu.	25	C. W. Giard	A. Leclaire
Adams,	St. Jean-Baptiste.	1882	Bienfaisance	79	Cyrille Verdon	J. A. Roy
*New Bedford,	Union Canadienne	1882	S'instruire et s'amu.	39		
"	Club National	1884	Naturalisation	125	A. D. Lagacé	J. C. Pattenaude
Taunton,	St. Jean-Baptiste	1885	Bienfaisance	65	Eugène Marcotte	George Badeau
North Grafton,	do.	1885	do.	70	Jos. Bouvier	D. J. A. René
Westboro,	do.		Secours mutuels		Ovila Roberge	A. Gauthier

† Pas de réponse reçue cette année.

N. BROWN, DESSINATEUR et GRAVEUR SUR LE BOIS,

22 Rue School, Boston.

ILLUSTRATIONS POUR LIVRES, PORTRAITS, VUES DE BATISSE, DE MACHINERIES, ETC., FAITES LE MIEUX POSSIBLE.

O. T. PARADIS, Importateur de Thé, Café, Vaisselle, Verrerie, Gros et détail, a transporté son magasin dans sa batisse, No. 215 RUE MAIN, WOONSOCKFT, R. I.

Sociétés Canadiennes-Françaises des Etats-Unis.—*Suite.*

LIEU ET ÉTAT.	NOM.	Fondation.	BUT.	Membres.	SECRÉTAIRE-COR.	PRESIDENT.
RHODE ISLAND.						
Woonsocket,	St. Jean-Baptiste	1868	Secours mutuels	560	J. A. Morin	L. J. Lebœuf
"	Instit.-Can.-Français	1876	S'instruire et s'amu.	254	Fred. Charland	Elz. Gingras
"	St. Vincent de Paul	1879	Secourir les pauvres	200	Philippe Boucher	Solomon Breault
"	Cercle National	1885	Dramatique	30	F. J. Boulay	Gilbert Laporte
"	Ligue du Sac.-Cœur	1887	Tempérance	1156	J. N. Larochelle	Alphonse Gaulin
*Manville,	Cercle Jac.-Cartier	1880	S'instruire et s'amu.	145	Henri Gauvin	Paul Côté
* "	St. Jean-Baptiste	1881	Secours mutuels	150		Jos. Raymond
Central Falls,	do.	1881	do.	300	Ludger Lafond	J.-Bte. Brazeau
*Warren,	do.	1879	National	132		Ls. Saillant
"	Société Tempérance	1882	Tempérance	18	S. Paquin	Napoléon Généreux
*Providence,	St. Jean-Baptiste	1881	Bienfaisance	120	Alex. Martin	A. A. Cyr
Burrillville,	do.	1885	Mutuels	50	Joseph Larivière	Anselme Belisle
Centreville.	do.	1885	Secours mutuels	225	Narcisse Picard	Dr. M. J. E. Legris
CONNECTICUT.						
West Meriden,	do.	1865	Bienfaisance	125	W. L'Heureux	N. Lisée
Baltic,	do.	1883	Secours mutuels	75	A. D. Fortier	F. B. Lafrenière
Waterbury,	do.	1877	do.	150	Wm. Loiselle	Napoléon Huot
"	St. Joseph	1886	do.	120	Ed. Beaulac	A. Larivière
Danielsonville,	St. Jean-Baptiste	1870	do.	100	N. Malo M. D.	T. Breault
*Taftville,	do.	1884	do.	70	Ant. Paquet	Francs. Beïque
* "	Cercle St. Joseph	1881	S'instruire et s'amu.	30	Henry Jarry	J. B. Boucher
*Putnam,	St. Jean-Baptiste	1871	Secours mutuels	145		Dr. Omer Larue
Grosvenordale,	do.	1872	Bienfaisance		A. F. Jodoin	A. Faucher
"	Cadets Tempérance	1877	Tempérance	45	Ulderic Bellerose	A. Faucher
*Willimantic,	St. Jean-Baptiste	1880	Secours mutuels	75	J. N. Archambault	Arthur P. Favreau
New Haven,	do.	1882	do.	25	Joseph Chartrand	Jules Baribault
N. Y.						

Grosvenordale,	do.	1872	Bienfaisance		A. F. Jodoin	A. Faucher
"	Cadets Tempérance	1877	Tempérance	45	Ulderic Bellerose	A. Faucher
*Willimantic,	St. Jean-Baptiste	1880	Secours mutuels	75	J. N. Archambault	Arthur P. Favreau

New Haven, N. Y.	do.	1882	do.	25	Joseph Chartrand	Jules Baribault
*Black Brook.	Union de Prière	1882	Aider âmes du purg.	150		
Troy, No. 2,	Bienf. St. Jean-Bte	1870	Secours mutuels	47	P. B. Desrochers	A. F. Rouleau
*Cohoes,	St. Jean-Baptiste	1868	do.	162	Théoph. Lecuyer	Math. Archambault
* "	St. Joseph	1868	do.	46		
* "	Athenée Canadien	1881	S'instruire et s'amu.	40		P. G. Falardeau
*Albany,	Ass. St. Jean-Bte.	1868	Bénéficielle	50	Germain Desève	Albéric Frédette
"	Cercle Jac.-Cartier	1884	Bienfaisance	86	J.-Bte. Seney	Thimothé Viens
*Glens Falls,	République Canad.	1869	do.		Jos. Faubert	Alfred Brazeau
* "	Union Canadienne					
* "	St. Jean-Baptiste					
*Plattsburg,	do.	1871	Bienfaisance	150	M. Galaise	Pierre Sénécal
*Syracuse,	do.	1880	do.	24	M. J. Harvey	Zotique Potiner

* Pas de réponse reçue cette année.

ARMOUR & CIE.,

Bœuf Dressé de Chicago, Moutons et Cochons,

Tenderloins, Pattes de Cochons, Saucissons.

Aussi Manufacturiers et Marchands en Gros de Oleomargarine de toute qualité.

107 et 109 CLINTON MARKET, BOSTON, MASS.

TELEPHONE 1897.

Sociétés Canadiennes-Françaises des Etats-Unis.—*Suite.*

LIEU ET ÉTAT.	NOMS.	Fondation.	BUT.	Membres.	SECRÉTAIRE-COR.	PRÉSIDENT.
N. Y.						
Ogdensburg,	St. Jean-Baptiste	1873	Secours mutuels	235	P. J. Mauvin	Alph. Rémi
*New York,	do.	1850	do.	70		
*Malone,	do.	1872	do.	463	George Fife	Dr. A. Beaupré
*Sande Hill,	do.					
"	Club Dramatique					
*Whitehall,	St. Joseph	1869	do.	70	L. N. Provost	Pierre Normandin,
* "	St. Jean-Baptiste	1875	do.	75	Dr. A. Dorval	Frank Bellegarde
* "	Ste Famille		Maintien des Enf. Ca.	350		Revd. J. B. Éthier
*Oswego,	St. Jean-Baptiste	1860	Bienfaisance	109	F. Dranot	F. Bourgie
Champlain,	do.	1882	Secours mutuels	70	A. O. Robert	N. Pon. St. Maxens
ILLINOIS.						
*Chicago,	Club Nat. Cana.-Frs.	1884	Fins politiques	713	A. L. P. Jacques	Philippe Chartrand
* "	St. Jean-Baptiste	1886	Secours mutuels	150	Z. de St. Aubin	P. C. Arbour
* "	St. Joseph	1876	Bienfaisance	30	Z. de St. Aubin	George Dazielle
* "	St. Vincent de Paul	1884	Charité	105	Z. de St. Aubin	John Bell
Manteno,	St. Jean-Baptiste.	1873	Secours mutuels.	15	Arthur Trudeau	Louis A. Tourner
Aurora,	do.	1873	do.	30	N. Simard	Jean Raymond
*Bourbonnais,	do.					
*Kankakee,	Union St. Joseph	1879	do.	125	Jos. St. Louis	Jos. Gélineau
WISCONSIN.						
*Fond-du-Lac,	St. Jean-Baptiste	1871	do.	60	Nap. Corbeille	Eugène Pingair
*Chippewa,	do.	1870	do.	290	J. C. A. Rochette	Louis Goulet
Rice Lake	do.	1881	do.	50	Ernest Demers	David Demers
MINNESOTA.						
Crookston,	do.	1885	do.	105	H. W. Farly	Ls. Fontaine

St. Paul,	Union Cana.-Franc.	1867	do.	200	E. L. Dufresne	Octave Savard

Rice Lake	do.	1881	do.	50	Ernest Demers	David Demers
MINNESOTA.						
Crookston,	do.	1885	do.	105	H. W. Farly	Ls. Fontaine

St. Paul,	Union Cana.-Franc.	1867	do.	200	E. L. Dufresne	Octave Savard
*Minneapolis,	St. Jean-Baptiste					
* "	Union Cana.-Franc.	1882	do.	85		
*Centreville,	St. Jean-Baptiste					
*Anoka,	Union Cana.-Franc.					
Red Lake Falls,	St. Jean-Baptiste	1884	do.	65	J. Labissonnière	Dr. J. Lemieux
*Faribault,	do.	1882	Bienfaisance		Dr. W. Gadbois	Moise Desmarais
MAINE.						
*Biddeford,	do.	1867	Secours mutuels	125	J. Bte. Paré	Narc. Fontaine
* "	Inst. Cana.-Franc.	1869	do.	69	J. B. Lamoureux	H. I. Lord
* "	Club National.	1886	Int. Général	80	J. O. Ross	Dr. J. F. Bernier
* "	Ligue du S.-C.	1886	Secours mutuels	40	J. B. Lamoureux	Joseph Chassé
*Lewiston,	Inst. Jac.-Cartier,	1872	Bienfaisance	103	Stan. Levesque	Joseph Voyer
* "	Union St. Joseph	1879	Secours mutuels.	125	Wm. Jeannel	Hubert Blouin

*Pas de réponse reçue cette année.

'ANCHOR SOAP'

plein poids, pleine valeur. Le savon le plus pur et le plus doux de l'Amérique. Indispensable pour tous les usages de familles. Quand on s'en est servi une fois, il devient aussi nécessaire que la fleur l'est partout. Tous ceux qui l'ont essayé rendent justice à son mérite.

En vente par tous les marchands de 1ère classe qui s'occupent du bien être de leurs pratiques.

Nous enverrons une très belle image propre à être encadrée, 21x28, à tous ceux qui nous retournerons 25 enveloppes de l'ANCHOR SOAP, où bien un très joli set de cartes à ceux qui nous retournerons 10 enveloppes de l'ANCHOR SOAP.

JOHN REARDON & FILS.

Sociétés Canadiennes-Françaises des Etats-Unis.—*Suite.*

LIEU ET ÉTAT.	NOMS.	Fondation.	BUT.	Membres.	SECRÉTAIRE-COR.	PRÉSIDENT.
MAINE.						
Lewiston,	Club Crémazie	1884	Littéraire	40	Dr.L. E.N. Matte	Napoléon Lajeunesse
Waterville	St. Jean-Baptiste	1875	Secours mutuels	150	Dr. J. L. Fortier	Moïse Breton
N. H.						
Lebanon,	do.	1873	do.			
Concord	Asso. Can. Française	1868	do.	38	Arthur Duplessis	Gédéon Benoit
Suncook	Cercle Dramatique	1885	S'instruire et s'amu.	100	Alphonse Benoit	Alphonse Venne
Manchester	St. Jean-Baptiste	1871	Secours mutuels	40	J. A. Rainville	Alfred Brien Sr
"	St. Augustin	1878	do.	219	J. O. Tremblay	A. Lefebvre
* "	Club Dramatique	1884	Littéraire	150	A. E. Boisvert	J. O. Tremblay
* "	Club Joliette	1884	Littéraire Politique.	22	A. E. Boisvert	Calix Lord
Nashua,	Union St. Jean-Bte.	1870	Secours mutuels	35	L. N. Chartier	P. A. Grenier
Great Falls,	St. Jean-Baptiste	1883	do.	225	Alphonse Dion	L. P. Lucier
Salmon Falls,	do.	1835	do.	120	S. Belleville	Paul Rainville
Rochester,	do.	1879	do.	85	Auguste Gauthier	Achille Turgeon
Claremont,	Union Cana.-Franç.	1881	do.	100	Joseph Bisson	A. Bisson
"	St. Jean-Baptiste	1881	do.	44	Léon Labrecque	Jos. F. Pinard
*New Market,	do.	1882	do.	41	T. Bourdon	Henri C arron
* "	Tempérance	1885	Temperance	30	Siméon Doucet	Joseph Lepage
Mich.				40		L. Lacouture
Alpena,	St. Jean-Baptiste	1881	Secours mutuels	45	A. B. Champagne	Alex. Daoust
*Bay City,	do.	1872	do.			H. A. Pacaud
*Detroit,	Bienf. Lafayette	1848	Bientaisance	125	Edouard Racicot	Pierre Dupont
"	St. Jean-Baptiste	1868	do.	90	Edouard Racicot	J. A. Bédard
* "	Chevalier St. Michel	1883	Militaire	40		J. A. Bédard
* "	Chevalier St. Jean	1886	do.	40		O. Belanger Capt.

* "						
* "	Chevalier St. Michel	1883	Militaire	90	Edouard Racicot	J. A. Bédard
* "	Chevalier St. Jean	1886	do.	40		J. A. Bédard
				40		O. Belanger Capt.

* "	C. M. B. A.	1886	Soc. d'assurance	30		Alex. Chapoton
*Lake Lindon,	St. Jean-Baptiste	1879	Bienfaisance	172	Dr. J. Thériault	P. Primeau
*Calumet,	do.	1882	Secours mutuels	150	Charles Lefebvre	E. S. Lanctôt
Marquette,	do.	1875	do.	140	A. W. Bernier	J. A. Vannier
*Ishpening,	Union Cana.-Franc.	1881	do.	261	A. Sauvageau	Cléoph. Meilleur
Hancock,	St. Jean-Baptiste	1885	do.	200	C. O. Olivier	Zacharie Jacques
Menominee,	do.	1885	Bienfaisance.	45	Alphonse Lauzon	H. H. Raiche
*Republic,	Union Cana.-Franç.	1884	do.	65	Jos. Glaude	Théop. St Onge
Muskegan,	St. Jean-Baptiste	1885	Secours mutuels	26	Nap. Normandin	Joseph A. Mayer
V. T.			do.			
Vergennes,	do.	1869		70	S. D. Monat	J. L. Monat
*Burlington,	do.	1868	do.	300		F. X. Joachin
"	St. Joseph	1859	do.	200	M. Leprohon	D. Beausoleil
St. Albans,	Club Montcalm	1885	S'instruire et s'amu.	40	C. L. Ouimet	B. Guinard
"	St. Jean-Baptiste		Secours mutuels	50	C. L. Ouimet	J. A. Lebeau
*St. Johnsbury,	do.	1872	do.	70	Francs. Nolin	Dr. J. A. Paquet
Montpellier,	do.	1869	Bienfaisance	38	Joseph LeBel	J-Bte. Doucette
*Barton,	do.	1875	Secours mutuels	20	Joseph Sicard	Louis Dubuc
Rutland,	do.	1870	do.	125	J. H. Frenière	S. Latremouille
Winooski,	Club Champlain	1884	do.	137	Séraphin Marcotte	Théophile Mercure
"	St. Pierre	1884	Secours mutuels	76	Arthur Huot	Pierre Courci
"	St. Jean-Baptiste		do.		Séraphin Marcotte	Théophile Mercure

*Pas de réponse reçue cette année.

AVIS AUX MARCHANDS CANADIENS.

Thés de toutes qualités, en boîte d'une livre avec présent. 20 lbs. par caisse. Satisfaction garantie.

Adressez: O. T. Paradis, Woonsocket, R. I.

LE DÉFENSEUR

Journal Hebdomadaire,

PUBLIÉ LE MERCREDI.

Abonnement: $1.00 par Année,

Strictement Payable d'Avance.

IMPRESSIONS

EN ANGLAIS ET EN FRANÇAIS,

à des Prix Réduits.

ROY FRÈRES, Propriétaires.

58 RUE MAIN,

HOLYOKE, MASS.

La meilleure place pour vous assurer contre le feu: R. P. Smith & Fils.

AVIS AUX SOCIÉTÉS CANADIENNES !

Les sociétés qui n'ont pas répondu à nos circulaires sont indiquées par un astérique (*) ou une croix (†).

Les statistiques que je publie ont tellement fixé l'attention, que je reçois de toute part des demandes pour mon Annuaire ; du Canada, des États-Unis et jusque de France. On veut connaître la population, l'organisation et les sociétés canadiennes, si longtemps négligées et presqu'oubliées au milieu de la grande république. Allons frères bien aimés, donnez-vous le trouble de toujours répondre à mes circulaires. Un seul ne peut rien, mais unis nous serons une puissance.

Les sociétés qui m'enverront, le 1er Nov. de chaque année, les renseignements nécessaires pour remplir les statistiques que j'ai entrepris de publier, sur les sociétés et les centres canadiens, recevront en retour (et gratuitement) une demi douzaine d'exemplaire de mon Annuaire Catholique. *Adressez :*

O. T. Paradis, Woonsocket, R. I.

AVIS A MES COMPATRIOTES !

Si vous aimez votre langue et votre nationalité et avez à cœur de les faire respecter, parlez français, sur la rue. Si vous entrez dans un magasin, adressez vous en français, demandez de plus, aux propriétaires des maisons de commerce, de vous faire servir par des employés canadiens. Cette conduite vous attirera l'estime des étrangers, les forcera à apprendre la plus belle langue du monde et ils seront forcés d'employer un plus grand nombre des notres, qui sauront faire leur marque partout.

O. T. Paradis.

ED. I. ARCHAMBEAULT,

Huissièr et Collecteur.

Comptes collectés promptement. Se chargera de la collection des gages des ouvriers qui laissent leur ouvrage sans travailler leur avis, (notices)

☞ Toutes recherches secrètes seront habilement poursuivies. ☜

Nos. 21 & 23 rue Arnold, Woonsocket, R. I.

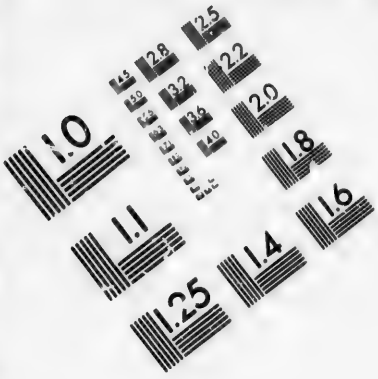

IMAGE EVALUATION TEST TARGET (MT-3)

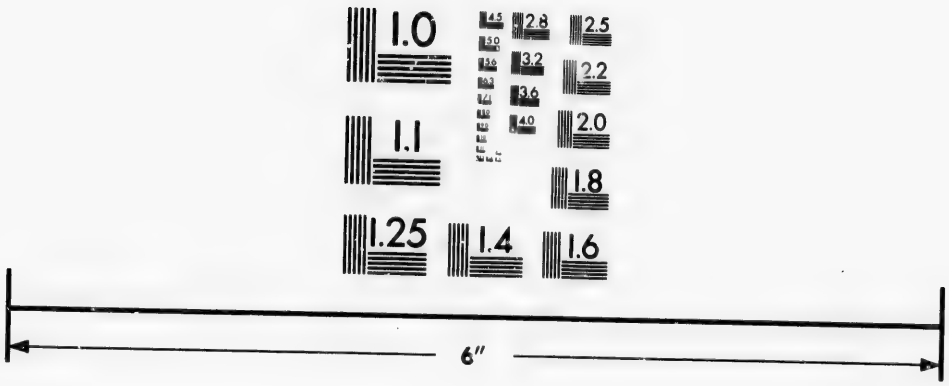

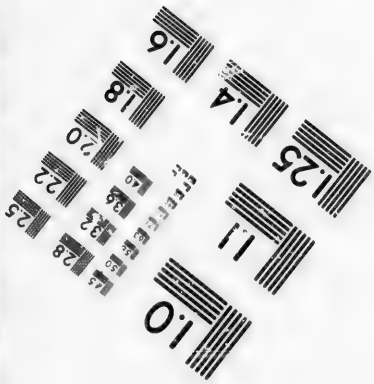

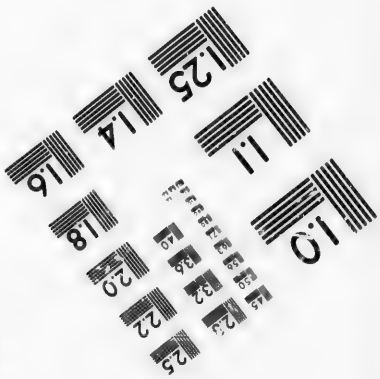

Photographic Sciences Corporation

23 WEST MAIN STREET
WEBSTER, N.Y. 14580
(716) 872-4503

1.0
2.8
2.5
3.2
3.6
2.2
2.0
1.8
1.6

RENSEIGNEMENTS DIVERS DE STATISTIQUES CONCERNANT LES VILLES ET VILLAGES FORMANT DES CENTRES CANADIENS AUX ÉTATS-UNIS.

LOCALITÉ.		Prêtres Canadiens.	Médecins.	Notaires.	Avocats.	Juges.	Conseillers.	Confiseurs.	Journaux	Magasins de March. Sèches	Magasins de Thé.	Magasins généraux.	Magasins de modes.	Magasins de Hardes Faites.	Magasins de chaussures.	Magasins de meubles.	Magasins d'Epiceries.	Marchands Bijoutiers.	Marchands-Tailleurs.	Restaurants.	Hotels.	Atelier de Photographe.	Entrepreneurs-Maçons.	Entrepreneurs-Charpentier	Entrepreneurs Pem. Fun'b.	Clos de bois et de charbon.	Pharmacies.	Librairies.	Manuf. de Cigares.	Manuf. de Chaussures.	Boutiques de voiture.	Boutiques de peinture	Boutiques de sellier.	Boutiques de forge.	Salles de barbier	Charcuteries.	Boulangeries.	Sociétés.	Ecoles.	Population Canadienne.
Turners Falls,	Mass.	1	1										1				2		1			1	1	1			1					1	1	3	2	2	1	3		1600
Indian Orchard,	"	1	2				1			3	1		2	1	1	1	3		1		1	1		1	1						1		1		2	1	2	2	1	1200
Three Rivers,	"	1	1							1		1	1	1			1				1										1	1		2	3	1	1	1	1	1300
West Gardner,	"	1	2					2		1	1	1			1		2			2	2		2				1	1						1	2	2	2	4	1	1300
Holyoke,	"	3	4		3	1	2		1	2			4	3	3	2	19	1	2	2	3	3		6	1	4	3	1	1		1	4	1	2	10	18	5	4	1	9500
Fiskdale,	"	1															1							1											2	1		1		610
Hudson,	"		1					2											1	1	1	1		1											1			1		665
Marlboro,	"	2	2		1		1	1					2		1		6	1	1	1	1		1	4	2		2		1			3	1	1	4	4	2	5	1	2500
Springfield,	"	1	2		1									1	1		1							6					1			1	1	2	5		1	2	1	1400
Fall River,	"	4	10	1	1	4		2	2	8	2		10	2	5	9	75	4	3	2		3	4	5	3	6	8	2			6	3	2	6	6	35	9	7	4	15000
Haverhill,	"	1	2			1				1	3	2				2	12	1	1				5	4	1	10	2				2	4		5	4	5	2	3		3000
Adams,	"	1	2														1	1			2		2	2							1				5	1		1	2	1800
Lowell,	"	5	9	2		2		2	1	3	2		10	1	7	3	21	1	1			3	5	10	2	15	5	3	1		1	3	2	5	16	10	2	9	2	13000
Ware,	"	1	2									2												2										1	2	1	2	1	1	3500
Spencer,	"	2	3				1			3			4	2	2		7		1	1	1	1	3	2	1		3				2	2	2	3	4	4	1	4		4000
Lawrence,	"	1	3					1		2			1	1	5	1	5		1	8	1	1	4		1	2	2	1						1	6		2	3	1	4500
Webster,	"	1	4										1		1		2						2	1			2			1	4	2		4	4	2	2	5	1	2700
Taunton,	"		1			1				2		10	2	1	2		2		1	4			2	3	1	3	1								2	3	2	3	2	1650
Chicopee Falls,	"	1	1									2	2		2		2			2	1			2			1						1	2	4	2		3		1400

Millbury,	"	1	1								1	1	2	1	1		2				1						1								2	3	1	4		2500
Pittsfield,	"	1	2												1					1			1											1			1	1		800
West Boylston,	"		1														1			1												1	1		1		1	1		
Boston,	"	1	4	2									1			1		1	4	2	3	1		2			1				4				2	1	2	2		5000
*Southbridge,	"	2	4							2	1	2	3	1	2		4			2							2				1	1	1	1	3	3	2	2	1	3200
*Grafton,	"		1							1		1					1							2							1	1	1	1	5	1	1	1		900
Fitchburg,	"	1	2							1	2				1		3				1			3			1				1	1	1		6	3	1	2	1	2200
*New Bedford,	"	2	4		1		1			4	1			2	3	2	11			1				2		3	4							1	8		3	6	1	3500
Worcester,	"	4	8	2	1				1	1	1	5	6	1	1		40		1	3	1	1	1	10	1		2	1			10	7	5	10	10	5	3	8	1	8000
*Northampton,	"	1	1			1			2			2					1			1				5		1					1			4	4	1	2	4		1400
*West Warren,	"	1	1									2	1							2				1									1	2	1			1		1150
*Manchaug,	"	1	2									2					2										1							1	4	1		2	1	1250
Salem,	"	2	1					1		1	1				2	2	4	3		2						1	1				1	1		1	10	0	2	3	2	2800
No. Brookfield,	"		1																												2				1			2	1	743

☞ * Pas de réponse reçue cette année. ☜

LYONS, DELANY & CIE.,

Importateurs de Thé, Café, Epices.

MEUNIERS DE CAFÉ ET D'ÉPICES.

Office et Magasin No. 7 rue North Main. Moulin pour les Épices et Fourneaux à rôtir, au Vieux Moulin Slater.

PAWTUCKET, R. I.

ATTENTION AUX FAUX AGENTS !

Il ne sort un paquet de thé du magasin sans que mon nom soit imprimé sur le côté.

VOIR PAGE 57 POUR VOS CHAUSSURES.] **O. T. Paradis.**

RENSEIGNEMENTS DIVERS DE STATISTIQUES CONCERNANT LES VILLES ET VILLAGES FORMANT DES CENTRES CANADIENS AUX ÉTATS-UNIS.

LOCALITÉ.		Prêtres Canadiens.	Médecins.	Notaires.	Avocats.	Juges.	Conseillers.	Confiseurs.	Journaux.	Magasins de March. Sèches	Magasins de Thé.	Magasins généraux.	Magasins de modes.	Magasins de Hardes Faites.	Magasins de Chaussures.	Magasins de Meubles.	Magasins d'Epiceries.	Marchands Bijoutiers.	Marchands-Tailleurs.	Restaurants.	Hotels.	Atelier de Photographe,	Entrepreneur-Maçons.	Entrepreneurs-Charpentier	Entrepreneurs Pom. Fun'b.	Clos de bois et de charbon.	Pharmacies.	Librairies.	Manuf. de Cigares.	Manuf. de Chaussures.	Boutiques de voiture.	Boutiques de peinture.	Boutiques de sellier.	Boutiques de forge.	Salles de barbier.	Charcuteries.	Boulangeries.	Sociétés.	Ecoles.	Population Canadienne.
Lewiston,	Maine.	6	5		1		2		1	2	1		1		3	2	11	2		5		2	2	7		2	8	1			1	2	1	1	3		8	5	3	6000
Waterville,	"	1	1				1			2					2		8			1		1	1	3			1				2	2		3	5	2	1	1		2800
*Saccarapa,	"	2	3							2		1	1			2	3									3	2										2		1	1500
*Biddeford,	"	3	5	2	1		5	1		2	1	1	2	1	9	2	10	1			1			4			4							1	8		5	6	2	7000
°Putnam,	Conn.	1	2		1								1		2		5			2				1			1				1	1	2	3	3	2	2	1	2	2000
*Willimantic,	"		1									1					1			2							1							2	1		3	1		12000
*Taftville,	"		1										1	1			3	1		3				2							2		1	2	2		1	3	1	1400
New Haven,	"												1				5									1			1		1				1			1		500
No. Grosvenordale,	"		2				1	1		2		2	1				2					1		1					1			1	1	1	2	1	1	3	1	2000
Danielsonville,	"		2								1		1	1																	1	1			2		2	1		1300
Baltic,	"		1								1	3	4		1										2						2	2	1	2	1	1	1	1	1	1200
Waterbury,	"	1	3												1		2		1	1	1			1		1					2	2			1	1	2	4		1300
Claremont,	N. H.		1														1	1		1						1					1			2	3	1	1	2	1	850
Lebanon,	"	1															2			3		1	1	2										1	1		2	1		500
Great Falls,	"	1	1		1					1			2	1	1	2	4	3	5	1	3	2	1			2	1	1	1	1	1	2	2	3		9	3	1	1	2220
Nashua.	"	1	3				2		1	1			1	1	3		6	1		3	2	1		3	1	4	1						1	1	6	4	2	1	1	4500
Rochester,	"	1	1												1		1				1			1										1	1		1	1	1	1500
Salmon Falls,	"		1										1				2																		1		1	1	1	900
Concord,	"														1																				1			1		625
Suncook,	"	1	1							1			1	2	3		2			2		1					1				1	1		2	2		2	1	1	2800
*New Market	"												1		2		2									1														

Suncook,	"	1	1							1			1	2	3		2			2		1						1				1	1		2	2		2	1	1	2800
*New Market,	"												1		2		2										1											1	2	1	900
*Manchester,	"	5	6	1	1	2	2	1	1	6		1	2	1	5	1	16	1		4				3		8	2				2	4	1	5	21	2	6	6	5	12000
Troy,	N. Y.	1	3	1	1					3			3	1	3		3		7				4	7	1	1	1		1	1		4	1	1	5	9	2	6	2	3000
Champlain,	"	1	1										3		1					2	2		2	2		2					1	1	1	4	1	2	2	2	1	1200
Ogdensburg,	"	2	1				2			2						1	7		1	2			4	2	1	1									3			1	2	1500
*Albany,	"	1	2					1						1			2			3	1			4							1	1		1	3		1	1	1	400
*Cohoes,	"	3	4	1	3	1	1		1	3					2		8			25	2			6		2					1	1	1	3	6		4	5	2	900
Malone,	"	2	2	1	1		2	1		1		3	2	1	4	2	6			4	1			1		2	1				5	7	3	9	4	2	2	2		4655
Oswego,	"	1	1												1	1	3	2		4						1	1				1	1		1	1			2	1	500
Syracuse,	"	1	1					1		2		2					1	1						3											3		1	1		1000
Whitehall,	"	1	1			1	2								3					5				2							1			1				3		1200
Platssburg,	"	3	1	1	1		1		1	2	1	1	2		1	1	25	1		5	5			12		2	1				4	8	3	10	5	5	1	1	1	4000
Harrisville,	R. I.		1	1											1				1		2		1	1			1								2	1	1	1	1	700
Warren,	"	1	1				1			2			2	1	1		4					1													1		1	1		900
Woonsocket,	"	2	6				1			2	1		2		4	2	12	1	3	4			3	4	2	2	1	1	1		3	1	2	3	11	9	5	5	6	8116

☞ * Pas de réponse reçue cette année. ☜

Hyde & Southworth,

[SUCCESSEURS DE HYDE, HEARD & SOUTHWORTH.]

MARCHANDS EN GROS DE

Thé, Café, Sirop, Melasse, Etc.

83 RUE BROAD, BOSTON, MASS.

GEORGE HYDE. A. E. SOUTHWORTH

Si vous voulez boire du bon Thé et du bon Café achetez les au **Magasin National de O. T. Paradis, 215 Rue Main, Woonsocket.** ☞Vous recevrez de beaux présents en considération de vos achats pour argent comptant, Voir page 2. ANNUAIRE CATHOLIQUE À 10 CENTS.

RENSEIGNEMENTS DIVERS DE STATISTIQUES CONCERNANT LES VILLES ET VILLAGES FORMANT DES CENTRES CANADIENS AUX ÉTATS-UNIS.

LOCALITÉ.		Prêtres Canadiens.	Médecins.	Notaires.	Avocats.	Juges.	Conseillers.	Confiseurs.	Journaux.	Magasins de March. Sèches	Magasins de Thé.	Magasins généraux	Magasins de modes.	Magasins de Hardes Faites.	Magasins de chaussures.	Magasins de meubles.	Magasins d'Epiceries	Marchands Bijoutiers.	Marchands-Tailleurs.	Restaurants.	Hotels.	Ateliers de Photographe.	Entrepreneurs-Maçons.	Entrepreneurs-Charpentier	Entrepreneurs Pom. Fun'b.	Clos de bois et de charbon.	Pharmacies.	Librairies.	Manuf. de Cigares.	Manuf. de Chaussures.	Boutiques de voiture.	Boutiques de peinture.	Boutiques de sellier.	Boutiques de forge.	Salles de barbier.	Charcuteries.	Boulangeries.	Sociétés	Ecoles.	Population Canadienne.
*Manville,	R. I.	1	1									2			1		3				2			1	1	4	2				2	2		2	5	2	1	2	1	2480
*Central Falls,	"		4					3				7	4		3	2	8	3	1	1	1			6			1					2	1	1	4		2	2	2	500
*Providence,	"	1	3										2		2		3			2				4							4		3	2	10	3	1	2	1	1500
Centreville,	"	3	3			2				2	2	2	5	1	5	1	3	1	1	1		1	3	2	1			1					1	2	7	4	3	2	1	4000
St. Albans,	Vt.	1	1												3		3	1						3		2							1	3	4	1	1	2	1	2000
Rutland,	"	2	1			2									1		2				2			6			1				5	2	1	7	3			1	1	1000
Winoski,	"	2	1			2	2	1		2				2	2		12	3		1	1	1	5	6	2	2				4	2	2	1	2	3	2		3	1	2000
Barton,	"	1																					1															1		400
Montpellier,	"		1														4						3	2		1					3	1	1	4	3			1		450
Vergennes,	"	2	1												1	1							3	1		2				1	3			5	3		1	2	1	600
*Burlington,	"	1	3																																					250
*Newport,	"	1											1		1	1								1							1		1	2	1			1	1	600
*St. Johnsbury,	"	1	1	1			1			1			1	2	2	1	1							2		2	1					1	1	2	3		1	2	2	1400
Aurora,	Ill.	1										1		1			1					1	2	2							1			1	1	1	•	1	1	900
Manteno,	"	1	1				3					1	2			1	1	2						4	1	1					1		2	2	1			2		750
*Kankakee,	"	1	2					1	1	3		6	1		1		5			1				3							2	2	1	4	2	1	1	3	1	2800
*Chicago.	"	6	10	3		2		10	1	3	2		7	1	5	2	3	3		2	1			12		3	1				2	5	1	1	7	3	3	3	1	30000
Marquette,	Mich.	1	1	1													2	1			6			2										1	1		1	1		1000
Menominee,	"	1	1					2				1		1	2				1	1			1	5						1		1	1	1	3	3		3		3000
Muskegan,	"	1	5								1		1		1		8			5	8			4		1	2				2	3		3	3		2	2		1200
Alpena,	"	1	1		1		1					3						1		6	2	1		3						2					1			2	1	3000

Hancock,	"											1									2																		1	1250
Grand Rapid,	"	1					1										1				1					1									2					300
*Bay City,	"	1	2	2					1								5			2	15			5			2					1		3	2		1	4	1	4000
*Republic.	"		1									1												1		1						1			1	1		1		350
*Ishpening,	"	1	1				2														2										1			1	2			1		1650
Detroit,	"	6	7	9	4		1			1				1	51		21	1		12	1	4	7	15	2	4	2		3				2	5	3		3	4	2	8000
*Calumet,	"	1	2				1			1				1							3			1		1					1	1	1		2	1		1		600
*Lake Linden,	"	1	1	1		3	4	1						1	1		1	3		2	7			13		3	1				1	2	2	4	2		1	2		2400
Crookston,	Minn.	1	1				3			2		1		1	1		4		1	1	3		1	1	1	1					1	1		2	1	1	1	1		2600
Red Lake Falls,	"	1	1	1			1			1		2	1								1			2								1	1	2	1			1		250
Little Falls,	"	1	1	1			2			2		2	2	2							2		1	3										2	1		1			250
*Faribeault,	"	1	1								1	1	1	1	3		3							5							1	3		3	2			3		700
*St. Paul,	"	2	4	2	2			2	1	1				1	4	2	8			1	10			8							2	3	1	4	4		3	2	1	5000
Rice Lake,	Wis.	1	1			1				1		1	1											1	2			1				1					1	1	1	800
*Stanford,	"	1	1			1				1		1	1							2	6			4											1		1	2	1	450
*Fond-du Lac,	"	1	1				2							1	1	1	5			2				1			1				1		1	2	1	2		1		1500
*Chippewa Falls,	"		3	1	1					3	4	4		3	3			2		3	7			6			1				2	5	1	3	2	1	1	1	1	3500

Pas de réponse reçue cette année.

"LE TRAVAILLEUR"

Fondé le 16 Octobre 1874 par notre regretté et Illustre Compatriote, FERDINAND GAGNON,

Publié a Worcester, Mass., les Mardis et Vendredis de chaque semaine

PRIX DE L'ABONNEMENT : $2.50 PAR ANNÉE.

Compatriotes, abonnez-vous à un journal qui a tant fait pour vous et prouvez que vous savez apprécier les travaux que s'est imposé pour vous le grand patriote Ferd. Gagnon. Elevez à sa mémoire un monument impérissable de reconnaissance en encourageant l'œuvre qui personnifie toute sa vie.

CHAS. LALIME, propriétaire.

Bureau du Travailleur : No 194 RUE FRONT, WORCESTER, MASS.

PROVIDENCE CLOTHING CO.,

235 Rue Main, Woonsocket, R. I.

HARDES 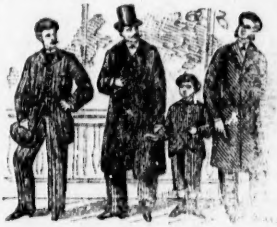 FAITES!

Notre magasin est une branche de la compagnie de HARDES FAITES la plus importante de la Nouvelle-Angleterre.

Tout article dans notre magasin, marqué aux prix qu'ils coûtent pour les manufacturer. Habits de toilette et Pardessus pour hommes; Habits en Cassimere pour hommes; Habits de toilette et Pardessus pour jeunes gens; Habits en Cassimere pour jeunes gens, etc.

Attention spéciale donnée aux habits en Worsted pour hommes et jeunes gens. Habits et Pardessus pour enfants, dans toutes les modes, pour tout âge, et dans toutes les grandeurs.

ARTICLES DE TOILETTE!

POUR HOMMES ET JEUNES GENS, CHAPEAUX, CASQUETTES, GANTS, BAS, CHEMISES, CORPS ET CALECONS EN LAINE, CHEMISES DE TRAVAIL ETC., à des prix extraordinairement bas.

N. B. Nous vendons à un seul prix seulement et remettons l'argent à toute pratique n'étant pas satisfaite de son achat.

PROVIDENCE CLOTHING CO.

Télégraphe d'Alarme de Woonsocket.

Endroits où sont les boîtes à signaux.

5 Rubber Works. (Privé.)
6 Globe Mill.
14 Jonction des rues High & River.
16 Perseverance Wors.Works(Privé
17 Coin des rues Hope & Centre,
18 Seconde Avenue, Fairmount.
19 Coins des rues So. Main et Prov.
21 Market Square.
23 Coin des rues Main et Ascension.
24 Station de Police.
25 Monument Square.
26 Coins des r. Prospect et Summer.
27 Spool & Bobbin Works. (Privé.)
29 Coin des rues N. Main et Winter.
34 Rally Wringing Machine Works.
35 Nourse Mill.
37 Coin des r. Social et Cumberland.
43 Coin des rues Bridge & Green.
46 Junc. Hamlet & Ave. Carrington.
48 Hamlet.
53 Avenue Harris et rue Blackstone

☞ Il est indiqué sur chaque boîte où se trouvent les clefs.

ÉPREUVES. On sonnera un coup, tous les jours, de la station de 30 & 8:30 P. M.

.UX SPÉCIAUX. vingt-deux, sonnés 3 fois à 7:45 ou 11:45 A. M. si il n'y à pas de séances dans les écoles publiques. Trois coups sonnés, signifient que le feu est éteint.

AVIS AUX GARDIENS DES CLEFS.—On doit donner l'alarme de la boîte la plus proche du feu. Ne donnez jamais une alarme pour un feu vu à distance.

Empois de George Fox

Etabli en 1824.

Empois Luisant comme de la Soie,

Pour l'usage des Buanderies.

Cet Empois de blé d'inde pour la table est garanti pur, est plus fort qu'aucun autre empois et en requiert moins.

Son Fini est Remarquablement Glacé !

L'Empois de blé d'inde pour puddings et blanc-mange, est très pur, fin et économique.

Vendu avec Présents par O. T. Paradis

WOONSOCKET, R. I.

Lisez l'annonce de L'INDÉPENDANT", page 63.

WEEKS FURNITURE CO.

Le meilleur endroit pour acheter vos

Meubles, Poêles, Vaisselle, Tapis.

Assortiment Considérable de

W. F. Co.

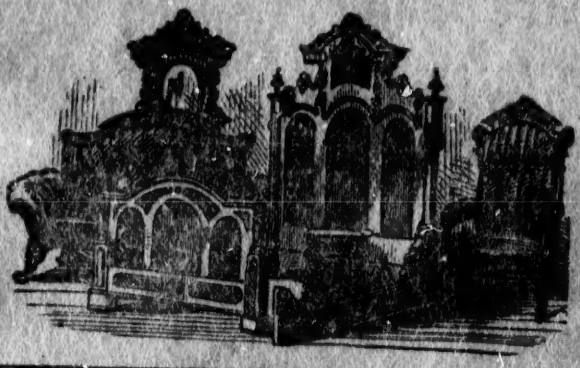

W. F. Co.

Marchandises de Choix !

Effets livrés sans charge extra.

WEEKS FURNITURE CO.

No. 28 Rue North Main,

Woonsocket, R. I.

W. JARRET,

Marchand de

PROVISIONS et EPICIER

No. 12 Rue North Main, vis-à-vis l'Opéra House,

WOONSOCKET, R. I.

Abonnez-vous au "TRAVAILLEUR", Worcester, Mass.